

داتا و زانیاری گشتی ناوچه ناکوکی له سهرهکان

۱. رووبهري ناوچه

۲. ژماره‌ی دانیشتوان

۳. ټاټین و نه‌ته‌وه

۴. یواری ټابووری

(بژیوی ژیان)

۵. یواری په‌روه‌رده

۶. یواری ته‌ندروستی

۷. یواری‌روشن‌بیری و

کوټمه‌لگای مه‌دهنی

۸. یواری ریگا و بان

۹. خزمه‌ت‌گوزاری گشتی

۱۰. به‌نداو، شوینه‌وار

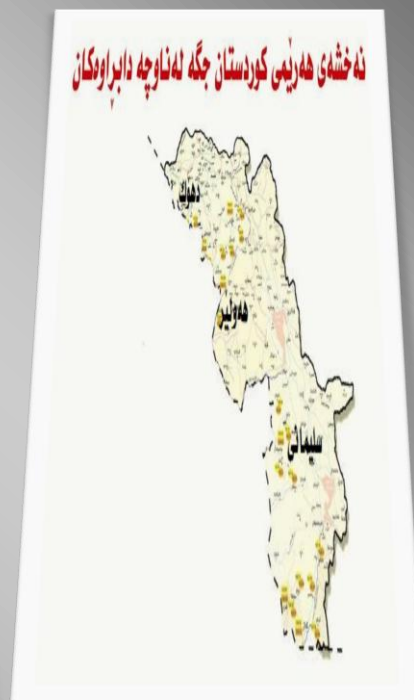

ثاماده‌کردنی: ده‌سته‌ی گشتی ناوچه ناکوکی له سهره‌کان

۲۰۱۱



ناوه رۆك

پاریزگای نهینهوا (موسل)

نه خشه‌ی قه‌زای مخمور	۳
قه‌زای مخمور	۴-۱۱
نه خشه‌ی ناحیه‌ی به‌عشيقه	۱۲
ناحیه‌ی به‌عشيقه	۱۳-۲۱
نه خشه‌ی قه‌زای شیخان	۲۲
قه‌زای شیخان	۲۳-۳۱
نه خشه‌ی قه‌زای شنگال	۳۲
قه‌زای شنگال	۳۳-۳۹
نه خشه‌ی قه‌زای حمدانیه (قره‌قوش)	۴۰
قه‌زای حه‌مدانیه (قره‌قوش)	۴۱-۴۵

پاریزگای که‌رکوک

نه خشه‌ی قه‌زای دویز	۴۶
قه‌زای دویز	۴۸-۵۴
نه خشه‌ی قه‌زای داقوق	۵۵
قه‌زای داقوق	۵۶-۶۳

پاریزگای دیاله

نه خشه‌ی ناحیه‌ی قه‌زای خانقین	۶۴
قه‌زای خانقین	۶۵-۷۱

پاریزگای صلاح الدین

نه خشه‌ی قه‌زای دوزخ‌ورماتوو	۷۲
قه‌زای دوزخ‌ورماتوو	۷۳-۸۰

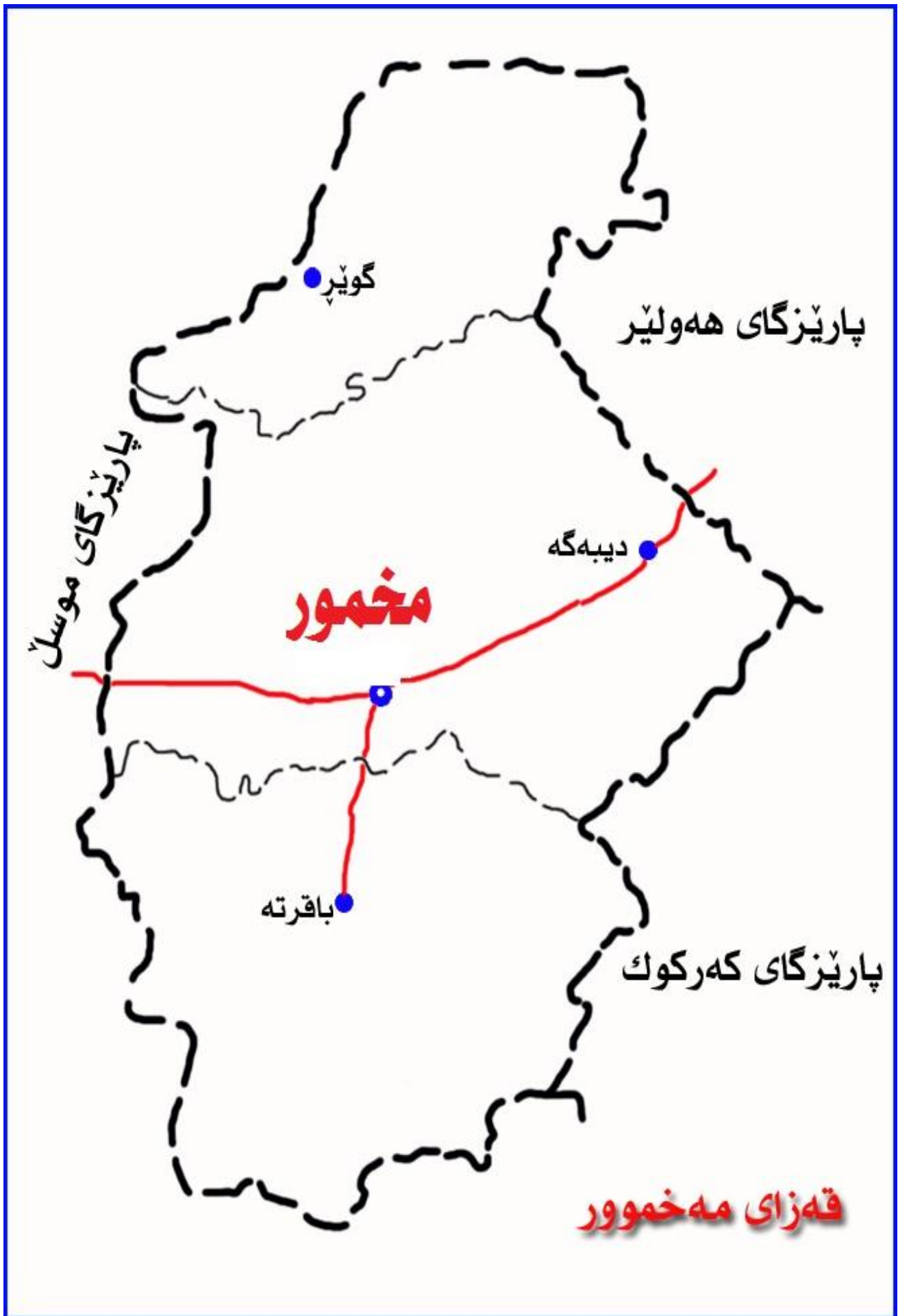

قەزاي مەخمور - پارىژگاي ھەولير

شويىن	مەخمور	قەراج	كەندىناوھ	گوپ	مەلاقەرھ	كۆي گشتى
رووبەر / دۆنم	۱۶۴۵۰۴	۴۵۰۴۰	۱۳۰۷۳۵	۲۰۴۴۲۳	۱۶۰۷۳۵	۷۰۴۴۳۷
ژمارەي دانىشتوان	۱۰۶۵۰۸	۳۱۴۷۹	۴۴۶۰	۹۹۲۰۰	۱۹۸۰	۲۴۳۶۲۷
بژيوى ژيان	كشتوكال-ئاژەلدارى	كشتوكال-ئاژەلدارى	كشتوكال-ئاژەلدارى	كشتوكال-ئاژەلدارى	كشتوكال-ئاژەلدارى	-
نەتھە	كورد-عەرەب	كورد-عەرەب	كورد	كورد-عەرەب	كورد	-
تايىن	موسولمان	موسولمان	موسولمان	موسولمان	موسولمان	-
شويىنھوارى كۆن	قەلاتى مەخمور-گومەتى ابراھىم بايز-بىنكەي	گردى باقرتى-گردى گۆلگامىشە-گرە دىوانە	-	گردى كشاف-قشله	-	-
سالى تەعريب كردنى	۱۹۸۹-۱۹۸۶	۱۹۸۶-۱۹۸۷-۱۹۹۳	-	۱۹۸۷	-	-
پرۇژەي ئاو	سولتان عبدالله ۳م۲۰۰- گاومرە ۳م۱۰۰	پىداويستى خەلك بەجى دەگەيەننى	بىر	(گوپ-كەپران) بىر	بىر	-
پرۇژەي كارەبا	۱۷MW رۇژانە ۶-	پىويستى ھەيە	پىويستى ھەيە	پىويستى ھەيە	پىويستى ھەيە	-
سەنتەرى رۇشنىرى	قەرەچوڭ-مەخمور	قەراج	-	رۇشنىرى-لاوان	-	۶

زانيارى گشتى

جۆرى خويندنگە	ھەيە	پىويستە	ھەيە	پىويستە	ھەيە	پىويستە	ھەيە	پىويستە	ھەيە	پىويستە	كۆي گشتى
دايەنگە	۰	۲	۰	۱	۰	۰	۰	۰	۰	۰	پىويستە
باخچەي ساوايان	۴	۴	۱	۰	۱	۱	۱	۲	۰	۷	پىويستە
بىنەرمەتى	۸۶	۱۵	۲۰	۰	۱۵	۲۰	۲۰	۸	۱۶	۱۵۷	پىويستە
ناوھەندى	۶	۴	۵	۱	۱	۱	۱	۲	۰	۲۴	پىويستە
دواناوھەندى	۱۲	۳	۱	۰	۴	۵	۲	۲	۲	۲۴	پىويستە
پيشەيى	۰	۱	۰	۱	۰	۰	۰	۰	۰	۰	پىويستە
لايەنى دامەرزاندن	مەركەزى	مەركەزى	مەركەزى	مەركەزى	مەركەزى	مەركەزى	مەركەزى	مەركەزى	مەركەزى	مەركەزى	مەركەزى
ژمارەي مامۇستا	۰	۴۷۲	۸۰	۲۰۴	۴	۳۳۱	۲۵۹	۳۵۰	۰	۸۹	پىويستە
رەگەزى قوتابيان	كوپ	كچ	كوپ	كچ	كوپ	كچ	كوپ	كچ	كوپ	كچ	كچ
ژمارەي قوتابيان	۴۷۳۵	۵۴۶۴	۳۵۵	۲۸۸	۶۴۵	۵۱۳	۵۴۲۰	۳۰۶۰	۳۰۹	۲۷۳	پىويستە

بوارى پەرورە

جۆرى بىنگە تەندروستى	ھەيە	پىويستە	ھەيە	پىويستە	ھەيە	پىويستە	ھەيە	پىويستە	ھەيە	پىويستە	كۆي گشتى
بىنگەي تەندروستى	۸	۶	۱	۲	۱	۰	۴	۳	۰	۱۴	پىويستە
نەخۇشخانە	۰	۱	۰	۱	۰	۱	۰	۱	۰	۰	پىويستە
لايەنى دامەرزاندن	مەركەزى	مەركەزى	مەركەزى	مەركەزى	مەركەزى	مەركەزى	مەركەزى	مەركەزى	مەركەزى	مەركەزى	مەركەزى
ژمارەي دكتور	۲۷	۱۲	۶	۰	۱	۲	۸	۲	۰	۴۲	پىويستە

بوارى تەندروستى

جۆرى خزمەتگوزارى	ھەيە	پىويستە	ھەيە	پىويستە	ھەيە	پىويستە	ھەيە	پىويستە	ھەيە	پىويستە	كۆي گشتى
پاركى گشتى	۱	۱	۰	۱	۱	۱	۲	۱	۰	۴	پىويستە
شارى يارى	۰	۱	۰	۱	۰	۱	۰	۱	۰	۰	پىويستە
كتىبخانەي گشتى	۱	۱	۰	۱	۱	۰	۰	۱	۰	۲	پىويستە
باخچەي گەرەك و يارى	۸	۳	۰	۱	۰	۲	۰	۲	۰	۸	پىويستە
گۆرەپانى و مرزى	۰	۱	۱	۱	۲	۰	۱	۷	۰	۴	پىويستە
يارىگاي و مرزى (ھۆل)	۰	۲	۰	۱	۲	۰	۰	۰	۱	۲	پىويستە
ريگاي قىرتا و (سەرەكى)	۲۶۰۰ م. ت	۱۲۰۰ م. ت	۱ م	۲ م	۲۰۵ م	۲ م	۳ م	۵ م	۱ م	۱۰.۱ م	پىويستە
ريگاي قىرتا و (گەرەك)	۲۰۳۵۰ م. ت	۹۰۰۰ م. ت	۹۲۰۰ م. ت	۲۵۲۹۰ م. ت	۲ م	۲ م	۱ م	۳ م	۱ م	۳۴.۲۳۵ م	پىويستە
پرۇژەي (مىرى)	۳ باخچە	۱	۰	۱	۳	۹	۰	۲	۵	۷	پىويستە
پرۇژەي كەرتى (تاييەت)	۲	۱	۰	۱	۰	۰	۱۳	۲	۲	۱۷	پىويستە

خەزەتكوزارى گشتى

رووبه‌رو ژماره‌ی دانیشتوانی قهزای مخمور

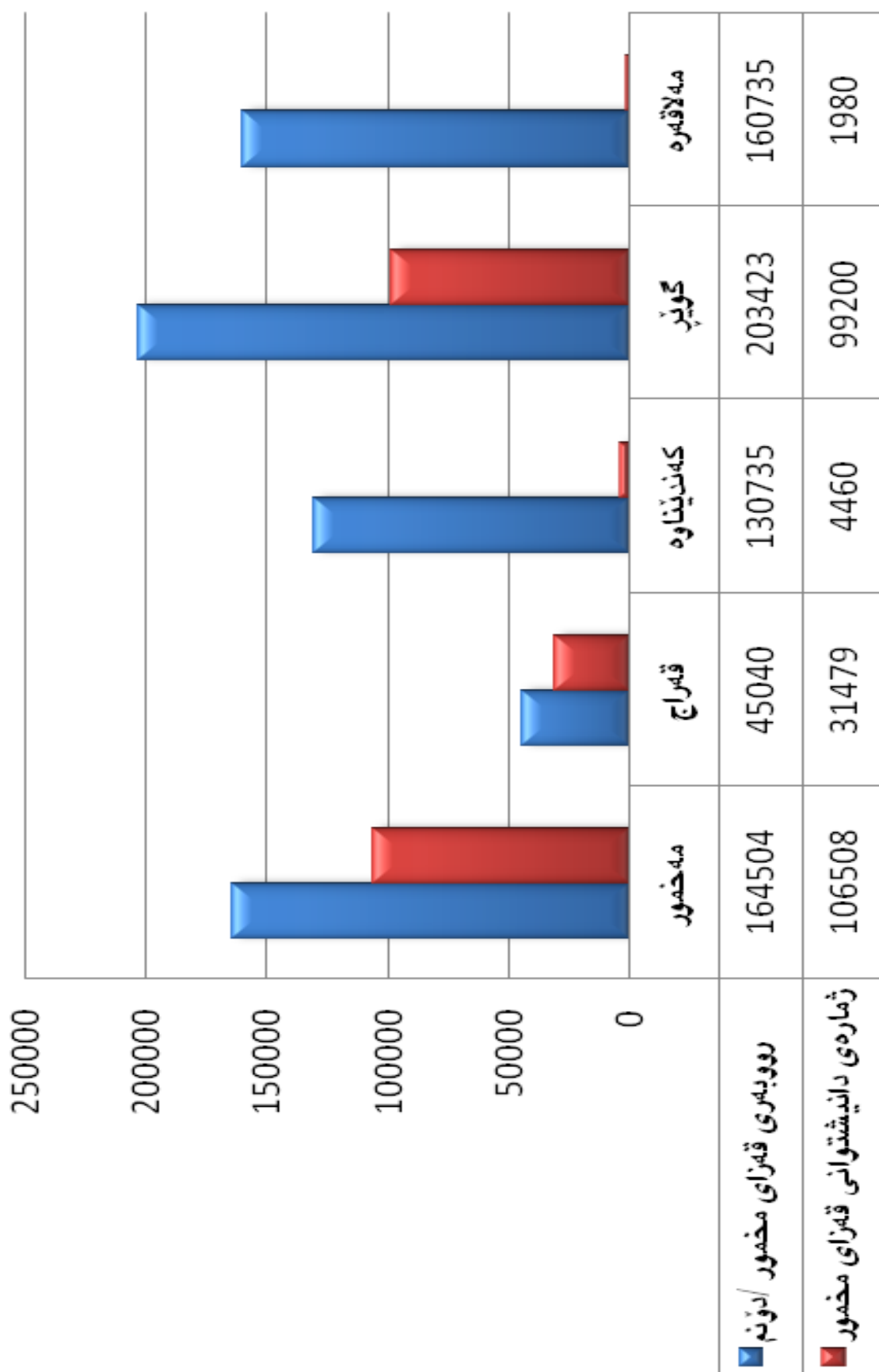

بواری په‌روه‌ده قه‌زای مخمور

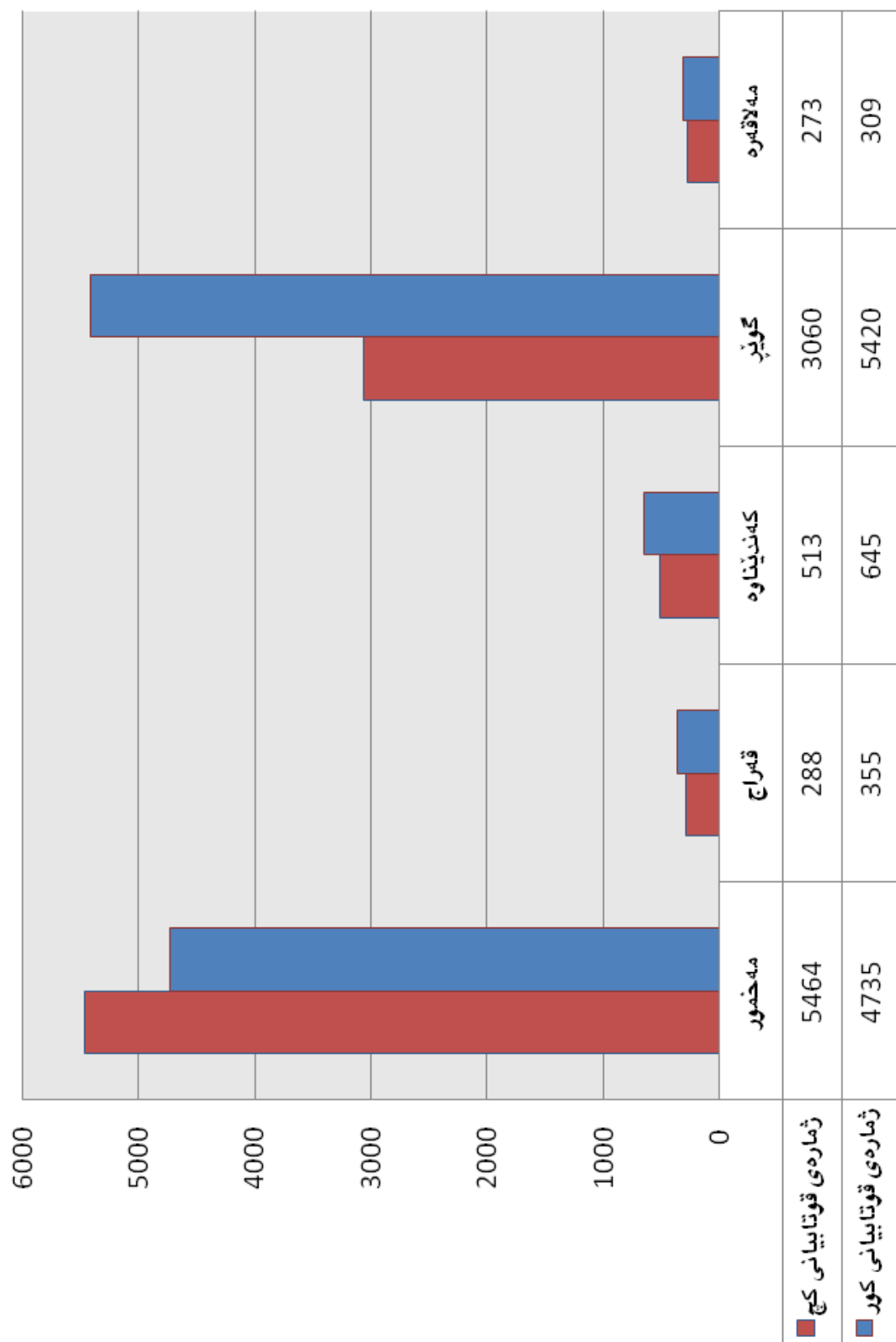

بواری په‌وره‌ده قه‌زای مخمور

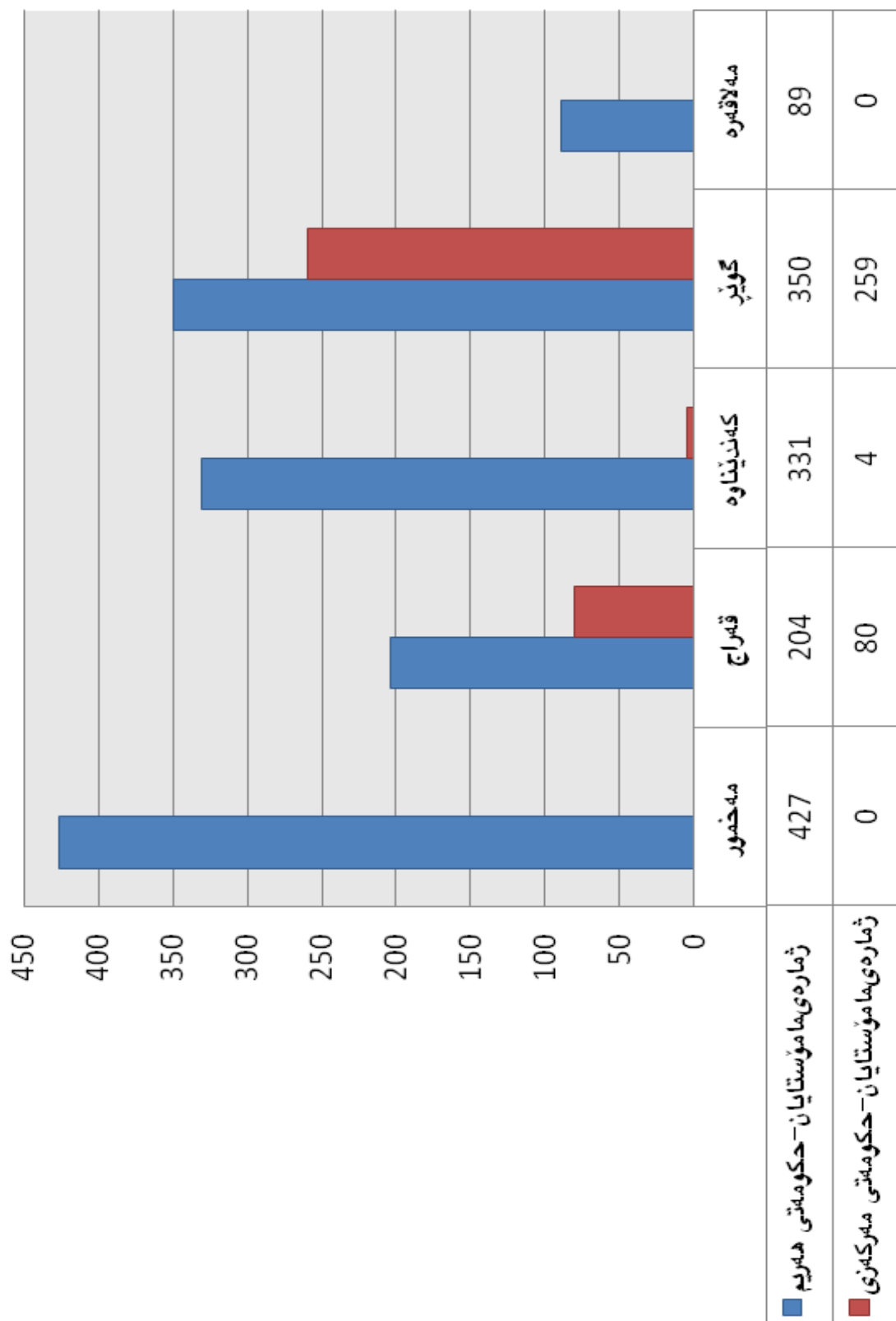

یواری ته‌ندروستی قه‌زای مخمور

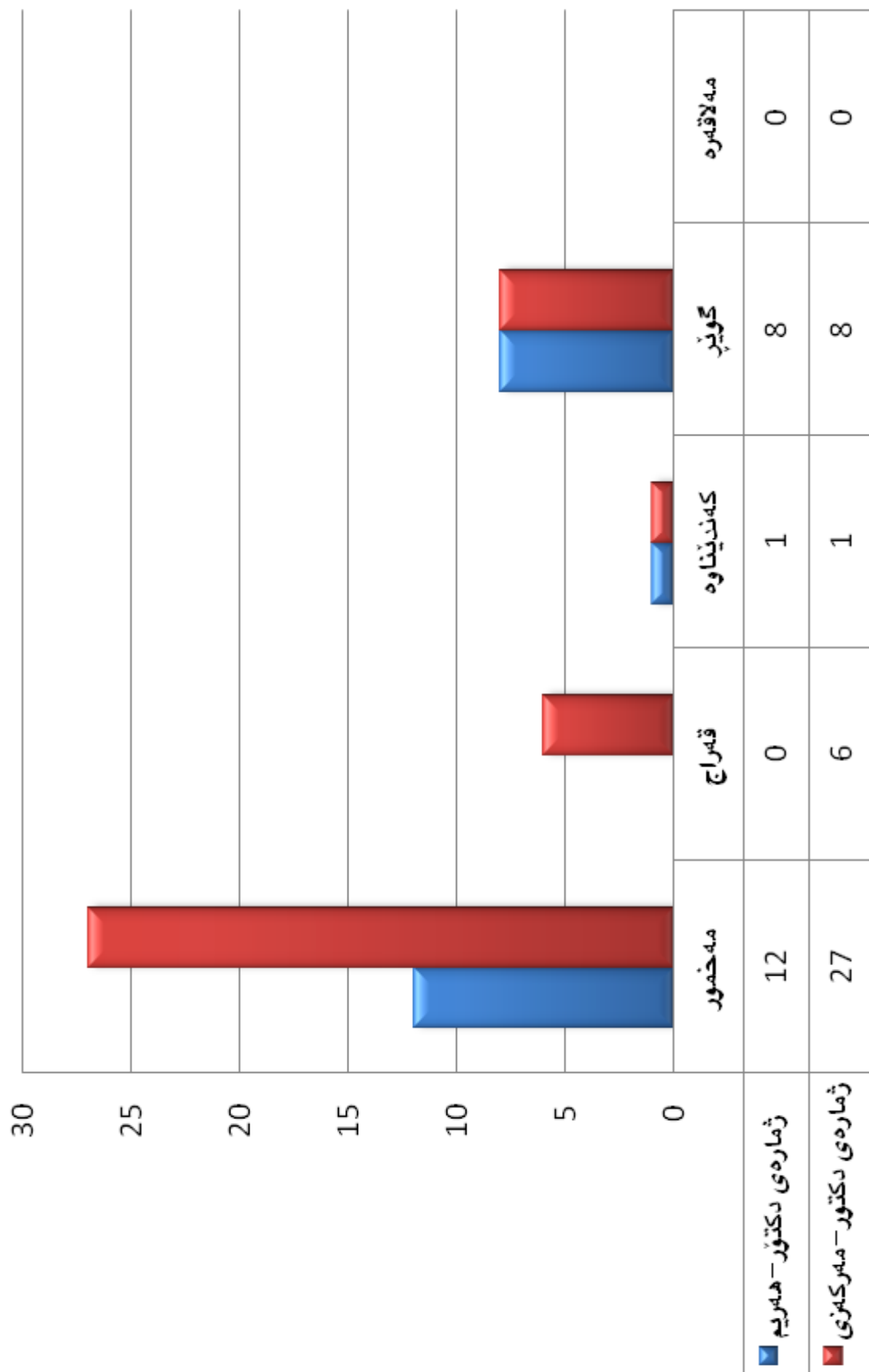

بوارى ته‌ندروستى قه‌زای مخمور

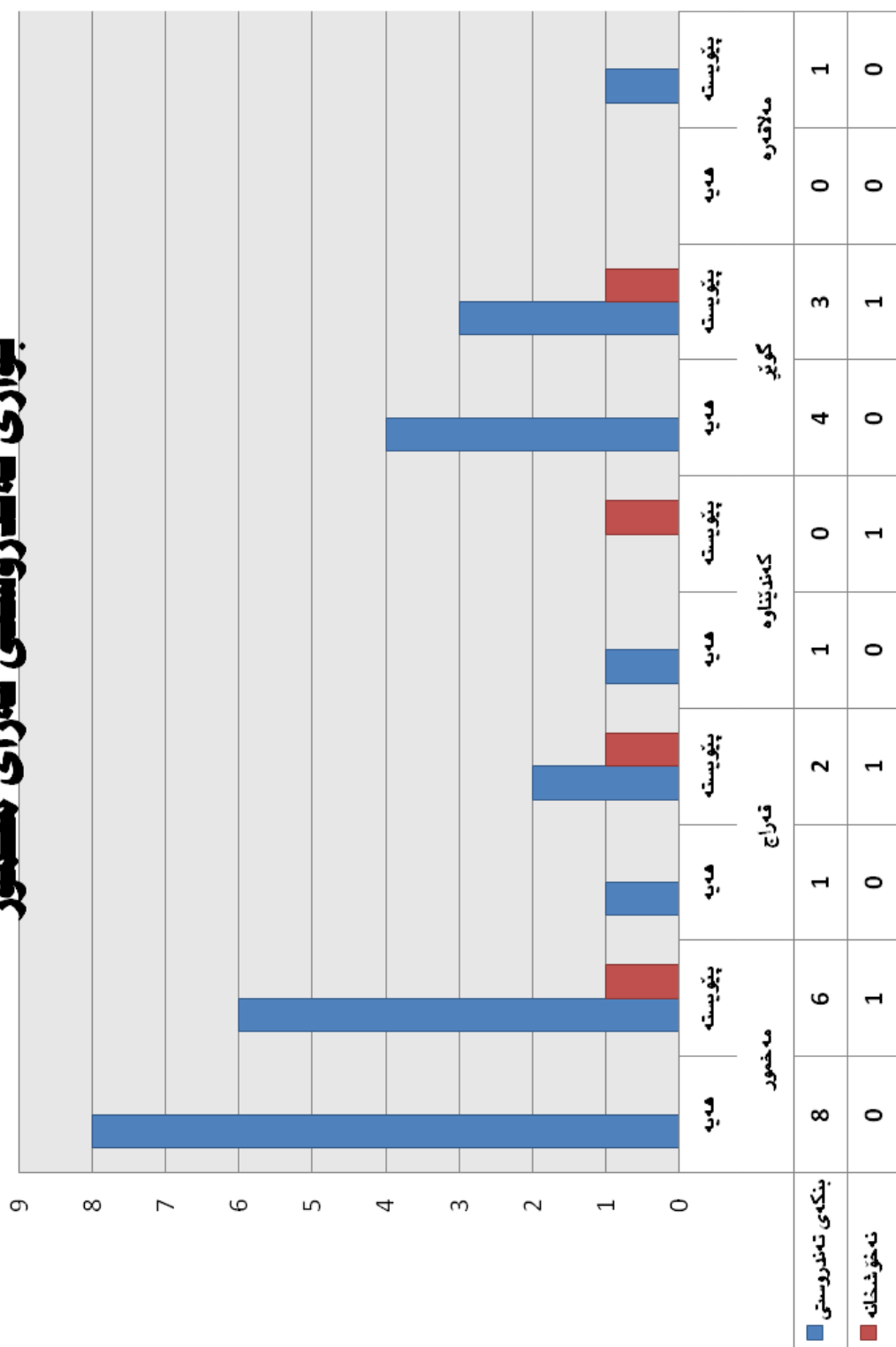

بواری خرمه‌تگوزاری گشتی قه‌زای مخمور

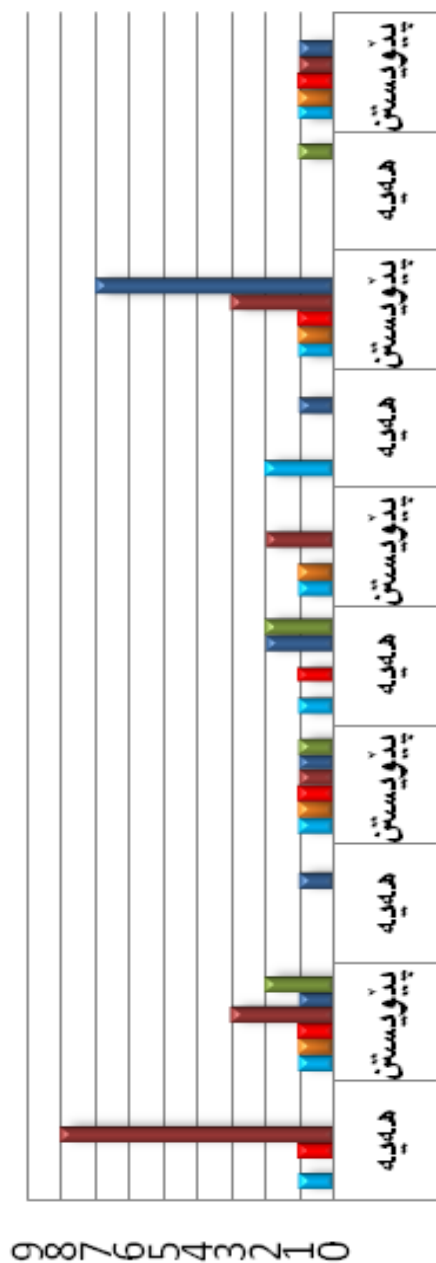

	مه‌خمر		قه‌راج		کهن‌دیناوه		گویر		مه‌لاقهره	
	پړیوستن	هډیه	پړیوستن	هډیه	پړیوستن	هډیه	پړیوستن	هډیه	پړیوستن	هډیه
پارکی گشتی	1	1	0	1	1	1	2	1	0	1
شاری یاری	0	1	0	1	0	1	0	1	0	1
کتبخانه‌ی گشتی	1	1	0	1	1	0	0	1	0	1
باخچه‌ی گهره‌ک و یاری من‌الان	8	3	0	1	0	2	0	3	0	1
گۆره‌پانی و درزشی	0	1	1	1	2	0	1	7	0	1
یاریگای و درزشی جوړاو جوړ (هول)	0	2	0	1	2	0	0	0	1	0



ناحیه‌ی به‌عشيقه

ناحيه‌ی به‌عشيقه – پاريزگای موسل

زانیاری گشتی

شویین	به‌عشيقه
رووبەر / دۆنم	۲م۴۳۵
ژماره‌ی دانیشتوان	۱۴۵۰۰۰
بژنۆی ژیان	کشتوکال و پێشسه‌سازی (الزراعه والصناعه الحيوانيه)
نه‌ته‌وه	کورده-عه‌ره‌ب- کلد و ئاشووری (سریان) -تورکمان-شېک
ئایین	ئێزیدی- مه‌سیحی- موسلمان-شېک
شویننه‌واری کۆن	خورسباد
سالی ته‌عریب کردنی	۱۹۷۴
پروژه‌ی ئاو	نیه
پروژه‌ی کاره‌با	نیه
سه‌نته‌ری رۆشنییری	۱۲

بۆاری په‌روه‌ره

جۆری خویندنگه	هه‌یه	پێویسته	هه‌یه	پێویسته
دایه‌نگه	۰	۱	۰	۱
باخچه‌ی ساوایان	۰	۴	۰	۴
بنه‌په‌تی	۰	۱۷	۰	۱۷
ناوه‌ندی	۰	۵	۰	۵
دواناوه‌ندی	۰	۱	۰	۱
پیشه‌یی	۰	۱	۰	۱
لایه‌نی دامه‌زراندن	مه‌رکزی	مه‌ریم	مه‌رکزی	مه‌ریم
ژماره‌ی مامۆستایان	۴۹۶	۰	۴۹۶	۰
ره‌گه‌زی قوتابیان	کوچ	کچ	کوچ	کچ
ژماره‌ی قوتابیان	۸۲۸	۸۲۴	۸۲۸	۸۲۴

بۆاری

جۆری پنگه‌ ته‌ندروستی	هه‌یه	پێویسته	هه‌یه	پێویسته
بنکه‌ی ته‌ندروستی	۳	۶	۳	۶
نه‌خۆشخانه	۰	۱	۰	۱
لایه‌نی دامه‌زراندن	مه‌رکزی	مه‌ریم	مه‌رکزی	مه‌ریم
ژماره‌ی دکتۆر	۱۵	۰	۱۵	۰

خه‌زه‌تگه‌وزاری

جۆری خه‌زه‌تگه‌وزاری	هه‌یه	پێویسته
پارکی گشتی	۰	۱
شاری یاری	۰	۱
کتیبه‌خانه‌ی گشتی	۰	۱
باخچه‌ی گه‌ره‌ک و یاری	۲	۷
گۆپه‌پانی و مرزشی	۱	۹
یاره‌یگای و مرزشی (هۆل)	۰	۳
ریگای سه‌ره‌کی	۰	۲۵م
ریگای قه‌یثار کراو	۰	۶۰م
پروژه‌ی (میری)	۰	۳
پروژه‌ی کهرتی (تایبه‌ت)	۰	۳

رووبەر/دوئم - ناحیه ی به عیشقه

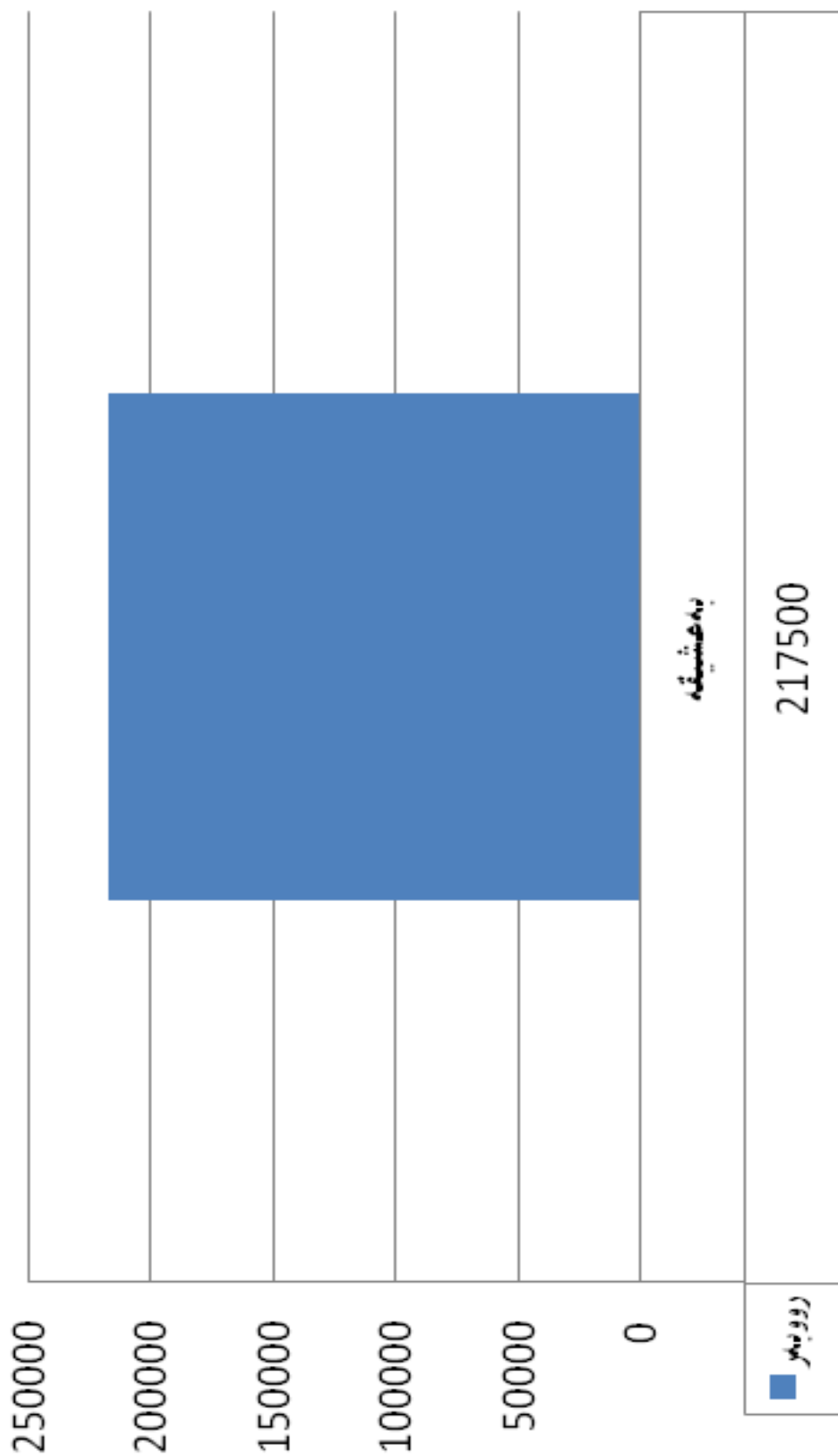

ژماره‌ی دانیشتوانی ناحیه‌ی به‌عشيقه-پاريزگای موسل

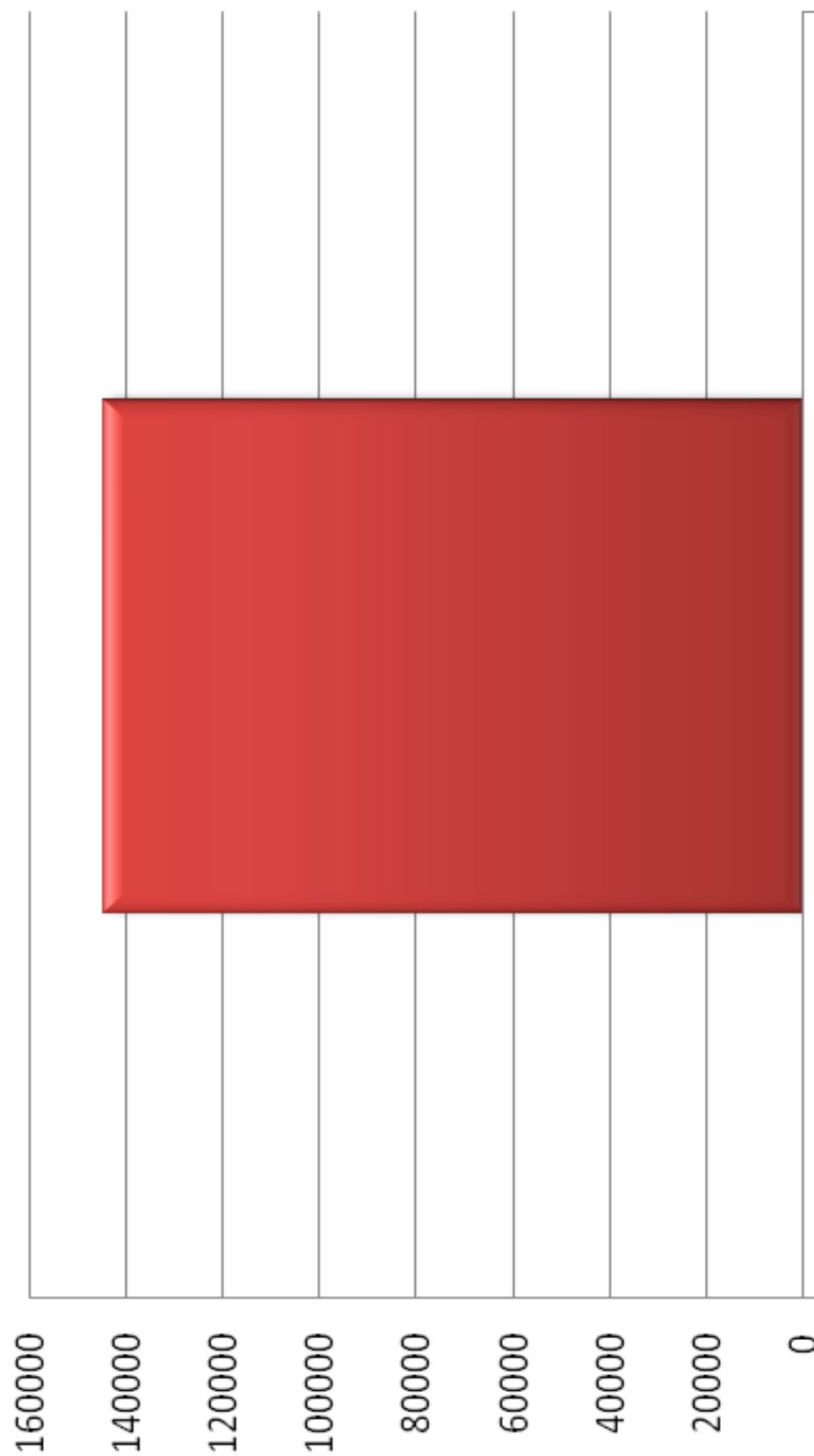

به‌عشيقه

145000

ژماره‌ی دانیشتوان

بواری په وروږده ناحیه ی به عشیقه - پارټر گای موسل

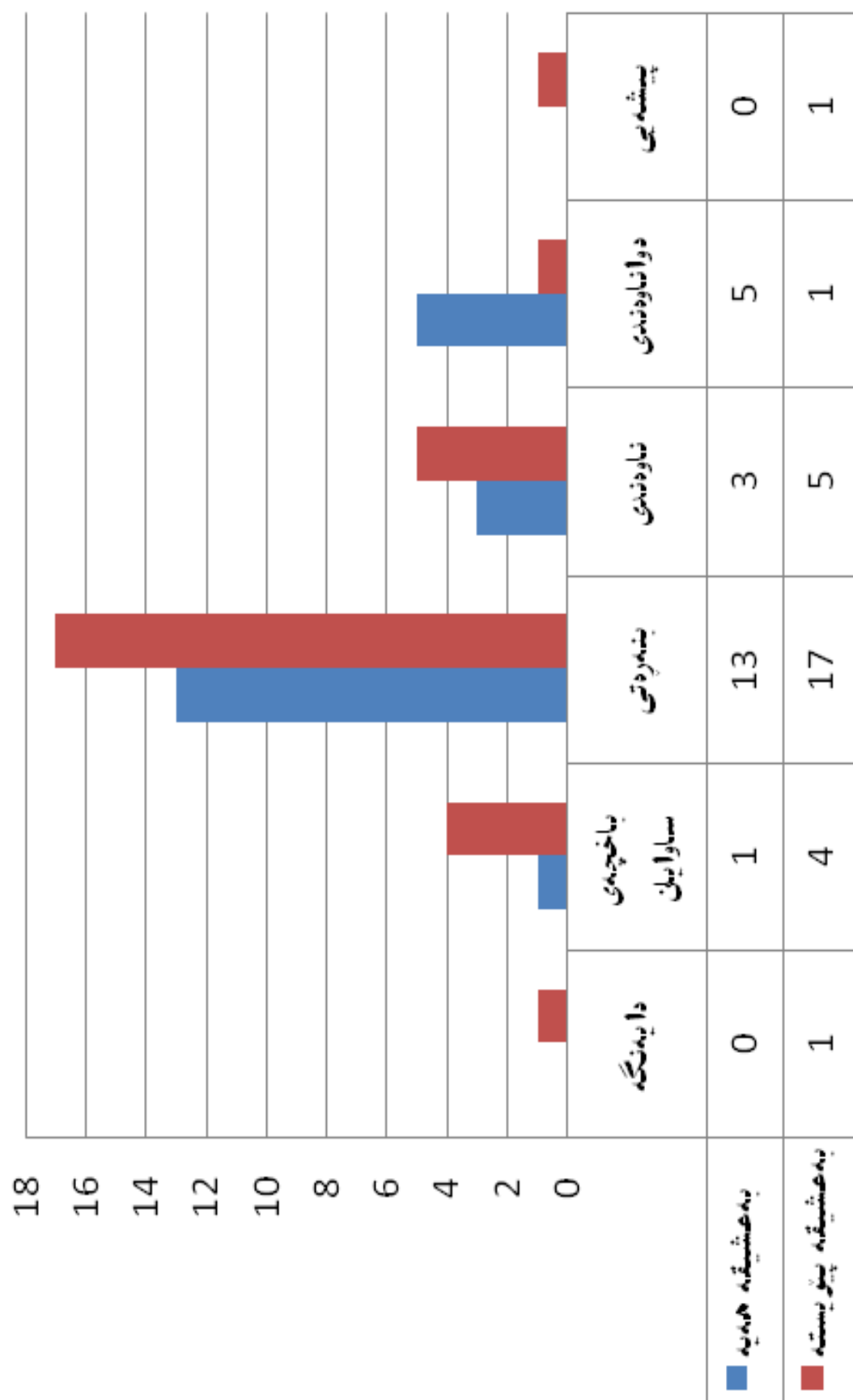

بوارى په‌روړده ناحیه ی به‌عشيقه- پاريزگای موسل

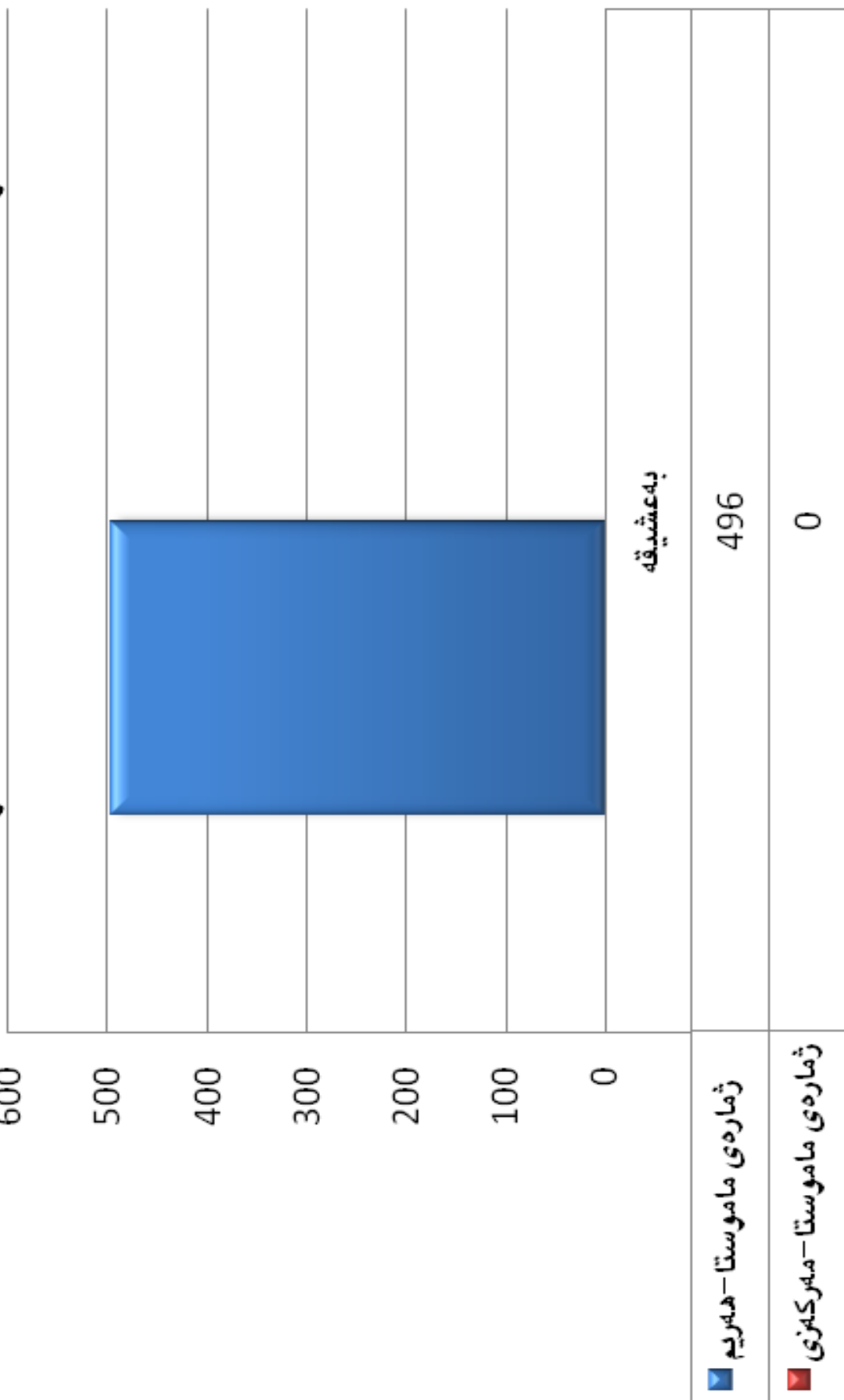

بوارى پەروەرداناحىيەى بەعشىقە -پارىزگاي موسىل

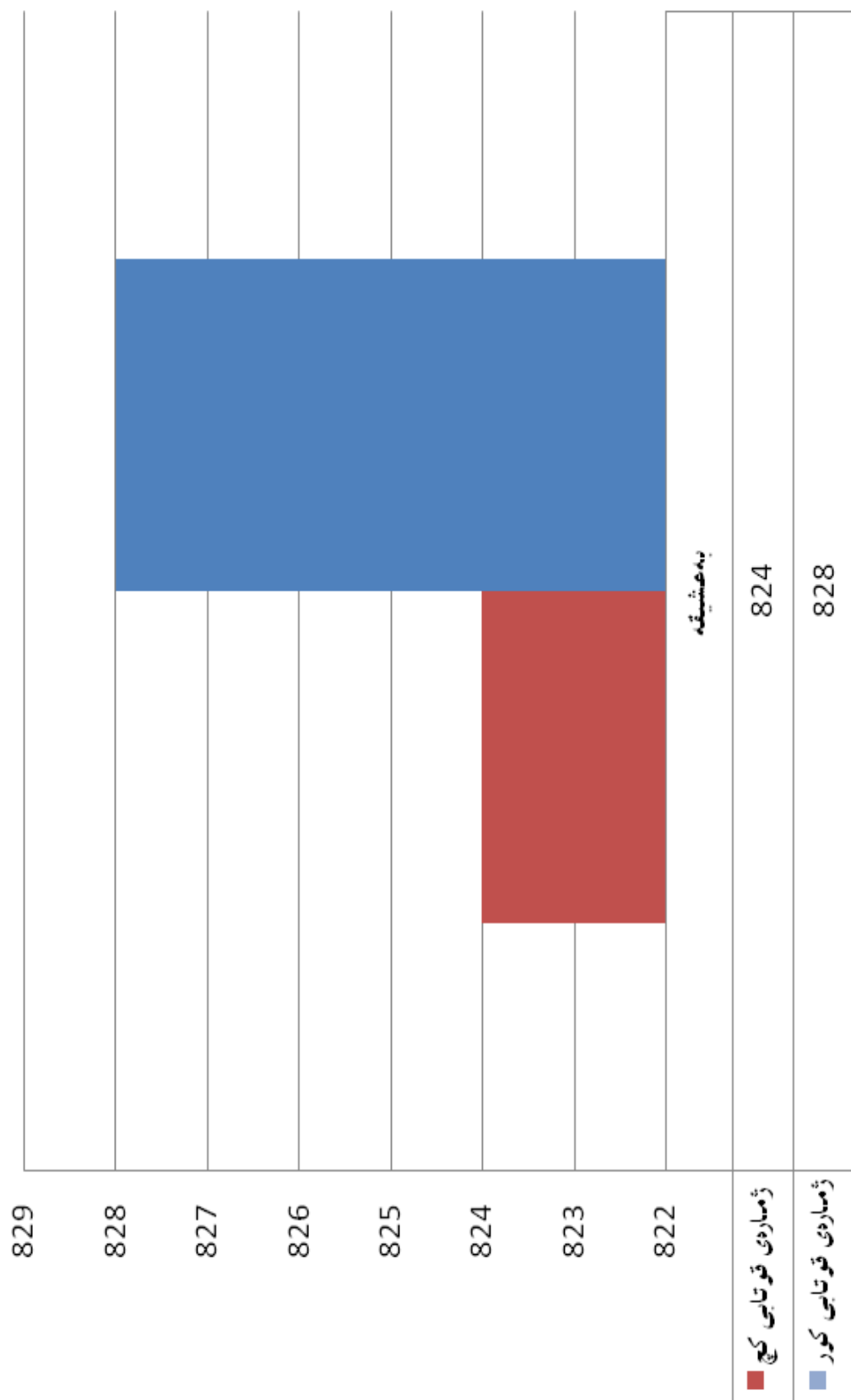

بوارى تەندروسى ناھىيەى بەعشىقە-پاريزىڭاى موسل

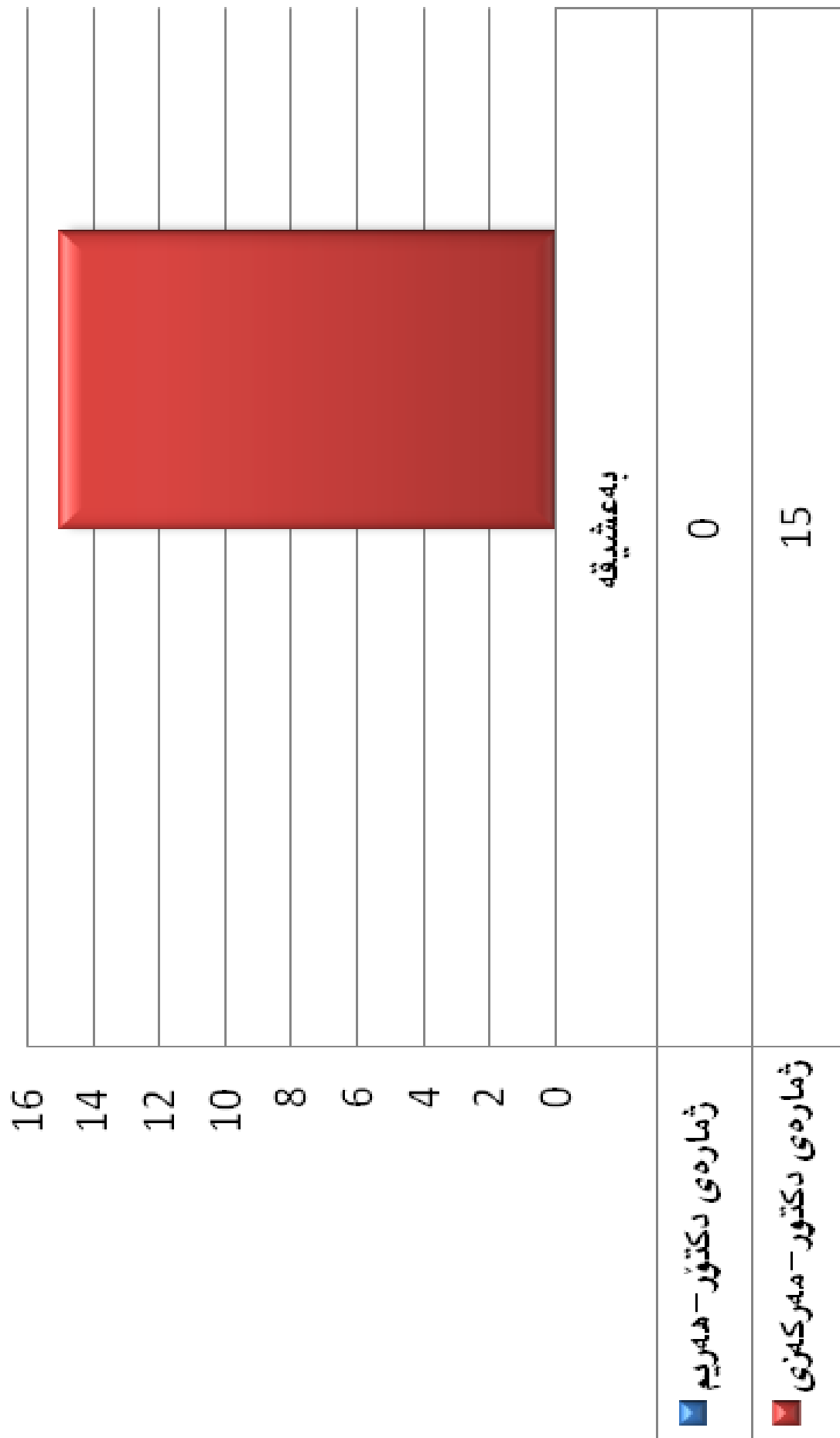

بولاری ته ندروستی ناحیه ی به عشیقَه - پاریزگای موسل

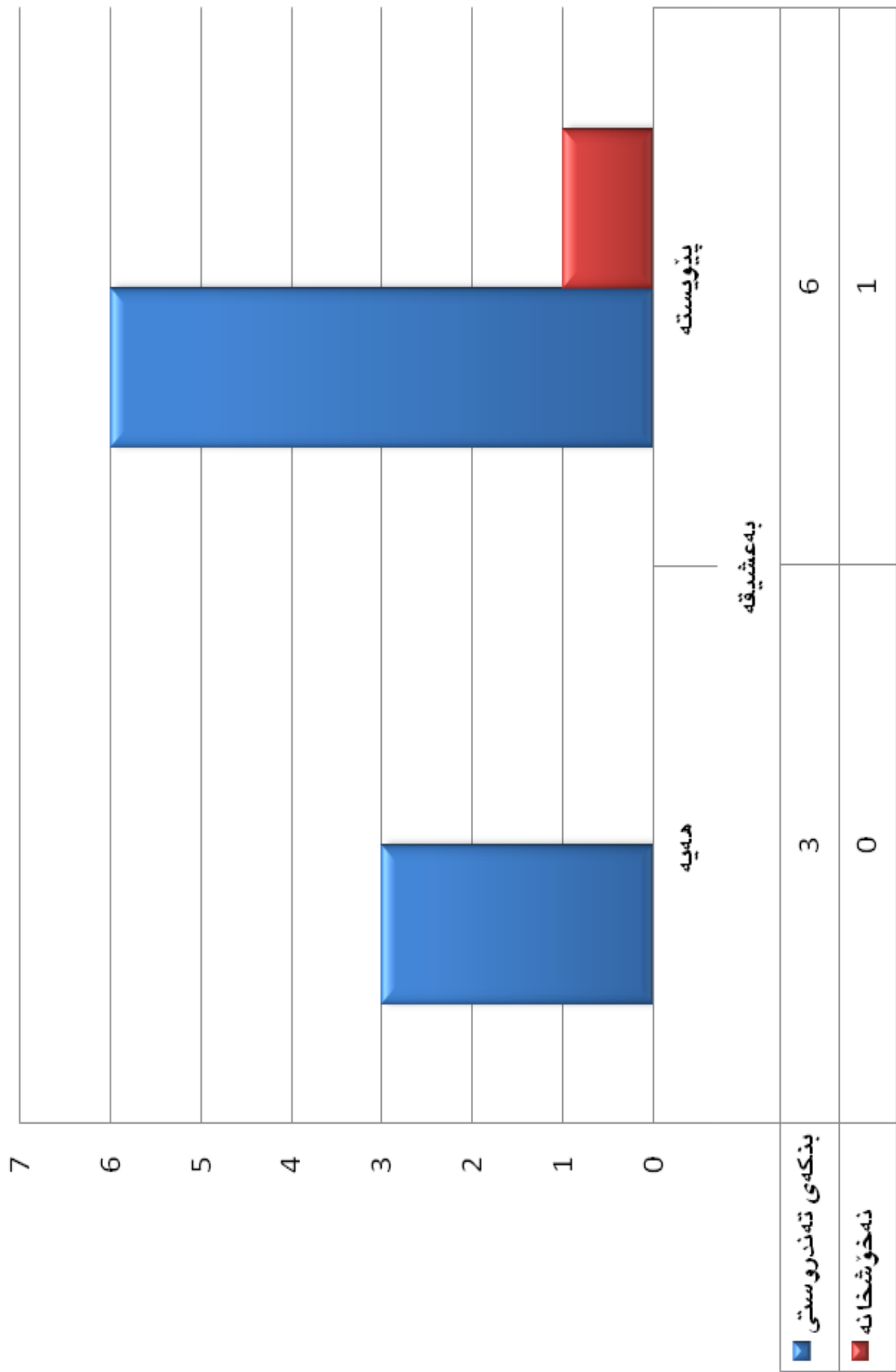

خزمه‌تگوزاری گشتی ناحیه‌ی به‌عشيقه-پاريزگای موسل

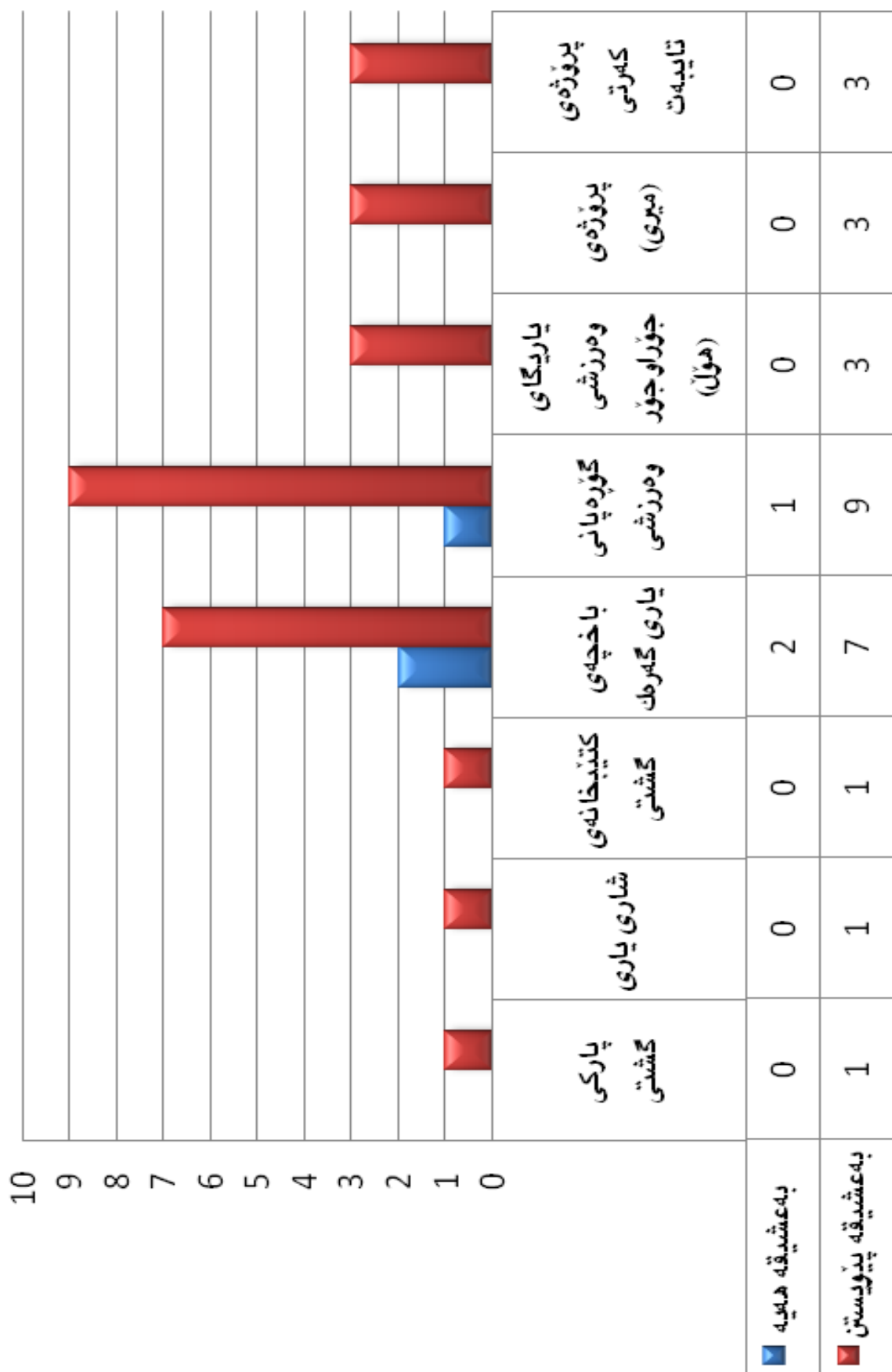

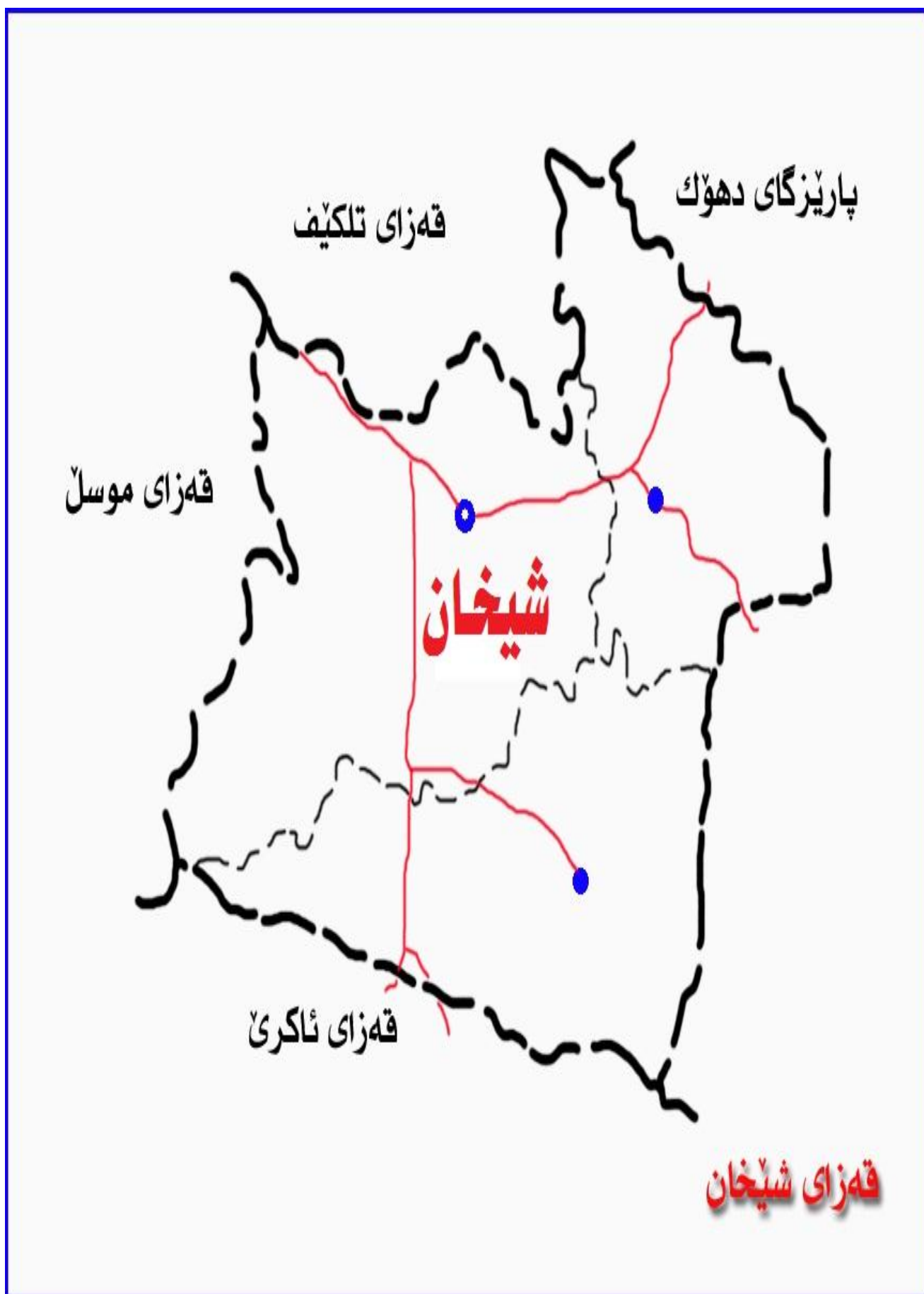

قهزای شیخان – پارێزگای موسل

زانباری گشتی

شویڤ	شیخان	زیلکان	کۆی گشتی
رووبەر / دۆڤم	۸۱۱۲۸۸	۸۵۴۹۹	۸۹۶۷۸۷
ژمارە ی دانیشتوان	۱۲۹۸۱۷	۳۵۳۶۸	۱۵۶۱۸۵
بژێوی ژیاڤ	قهتائف	کشتوکاڤ و ناژمەلداری	
نەتەو	کورڤ-عەرەب-مەسیحی	کورڤ-عەرەب-مەسیحی	
نایین	موسلمان- ئیزدی- مەسیحی	موسلمان- ئیزدی- مەسیحی	
شوینەواری کۆڤ	خەنسی- جەروانە	-	
سالی تەعریب کردنی	۱۹۷۵	۱۹۷۵	
پروژە ی ناو	ههیه	ههیه	
پروژە ی کارهبا	ژۆر خرابه	خرابه	
سەنتەری روژنبری	۵	۰	۵

بۆاری پەرورده

جۆری خویندنگه	ههیه	پێویسته	ههیه	پێویسته	ههیه	پێویسته
دایهنگه	۰	۱	۰	۰	۰	۱
باخچه ی ساوایان	۰	۴	۰	۰	۰	۴
بنه پەتی	۱۷	۱۰	۲۱	۱۰	۲۸	۲۰
ناوهندی	۰	۶	۰	۱	۰	۷
دواناوهندی	۴	۱	۱	۱	۵	۲
پیشه یی	۰	۲۲	۰	۰	۰	۲۲
لایه نی دامەزراندن	مەركەزی	هەریم	مەركەزی	هەریم	مەركەزی	هەریم
ژمارە ی مامۆستایان	۲۵۷	۱۵۱۹	۷۹	۱۵۹	۳۳۶	۱۶۷۸
رهگەزی قوتابیان	کور	کچ	کور	کچ	کور	کچ
ژمارە ی قوتابیان	۱۸۱۸۷	۱۴۴۸۱	۱۹۳۲	۱۵۴۸	۲۰۱۱۹	۱۶۰۲۹

بۆاری تەندروستی

جۆری بنکە ی تەندروستی	ههیه	پێویسته	ههیه	پێویسته	ههیه	پێویسته
بنکە ی تەندروستی	۱	۱	۲	۲	۳	۳
نەخۆشخانه	۱	۱	۰	۰	۱	۱
لایه نی دامەزراندن	مەركەزی	هەریم	مەركەزی	هەریم	مەركەزی	هەریم
ژمارە ی دکتۆر	۳۳	۰	۶	۰	۳۹	۰

خەزەنگەزاری گشتی

جۆری خەزەنگەزاری	ههیه	پێویستن	ههیه	پێویستن	ههیه	پێویستن
پارکی گشتی	۱	۲	۰	۰	۱	۲
شاری یاری	۰	۱	۰	۰	۰	۱
کتیبه خانه ی گشتی	۰	۱	۰	۰	۰	۱
باخچه ی گه پەك و یاری	۰	۲	۱	۲	۰	۴
گۆپه پانی	۱	۱	۱	۲	۱	۳
یاریگای وەرزشی (هۆل)	۱	۲	۰	۱	۱	۳
رینگای سەرکە	۳	۲	۲	۲	۵	۴
رینگای قه پەتاوگه رەك	ژۆڤن	۰	۱۲م	۱۰م	۱۲م	۱۰م
پروژە ی (میری)	۲	۰	۰	۰	۲	۰
پروژە ی کەرتی تایبەت	۰	۰	۰	۰	۰	۰

رووبه‌ری قه‌زای شیخان

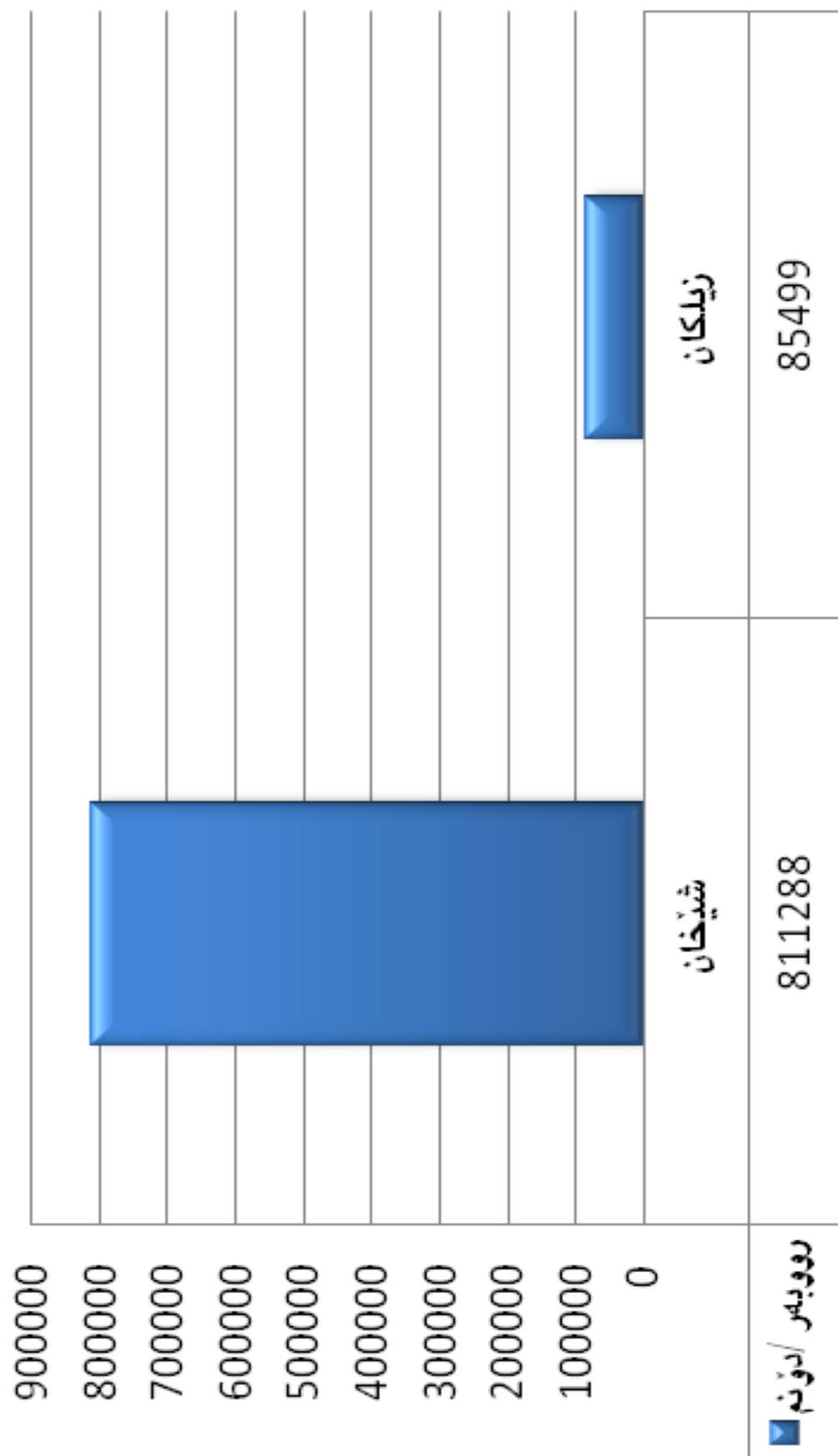

ژماره‌ی دانیشتوان قهزای شیخان

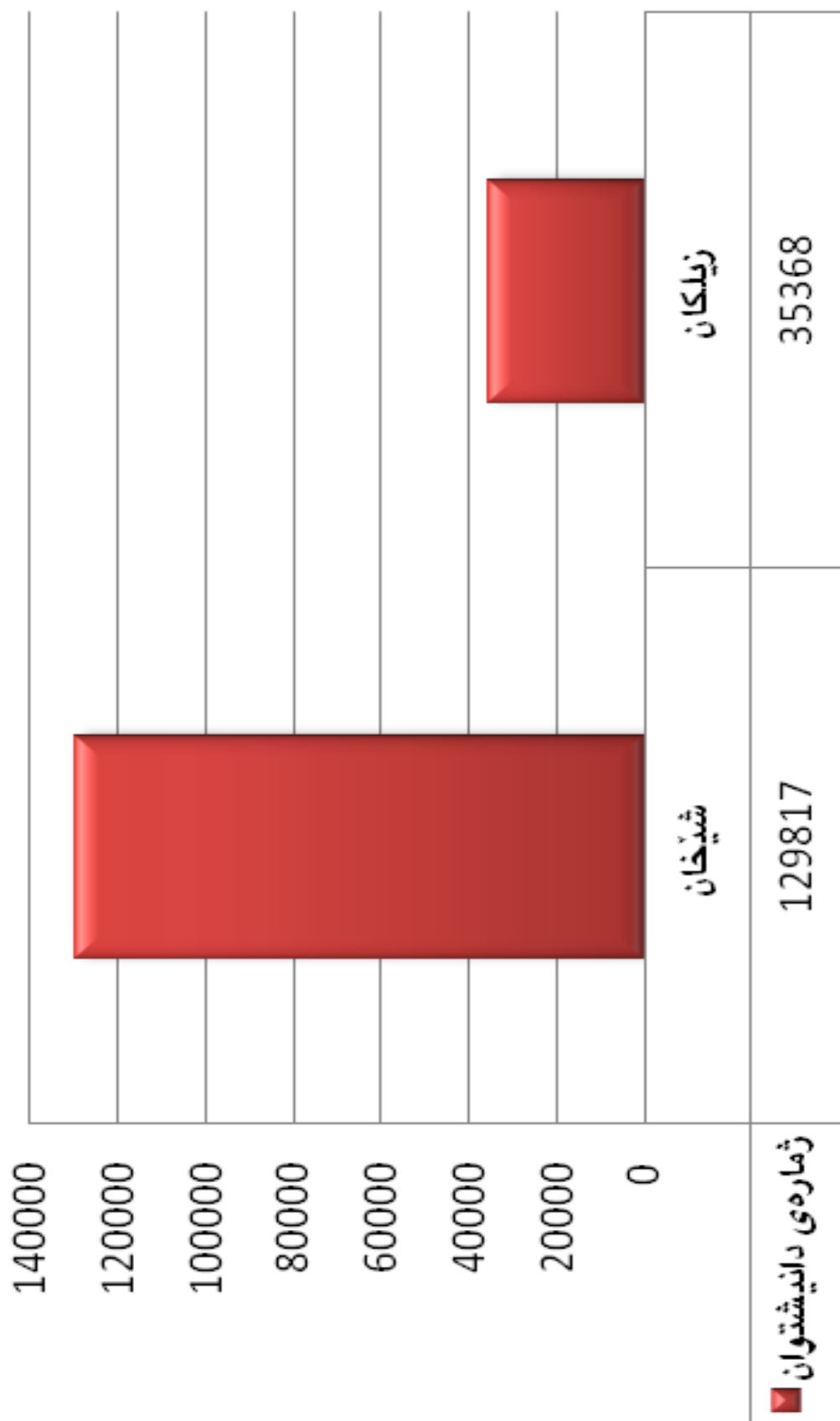

بواری په‌روه‌ده قه‌زای شیخان

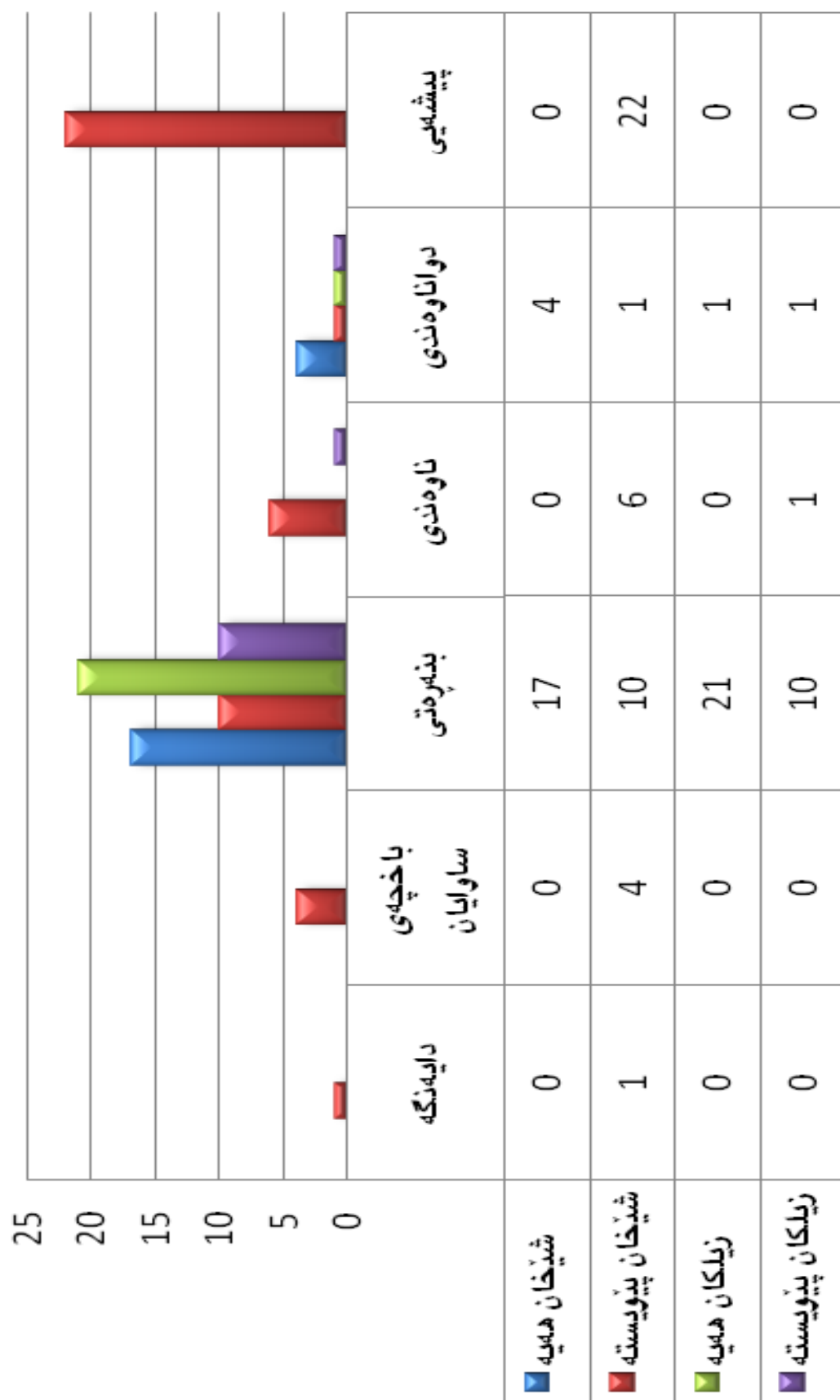

بواری په وروړده قهزای شیخان

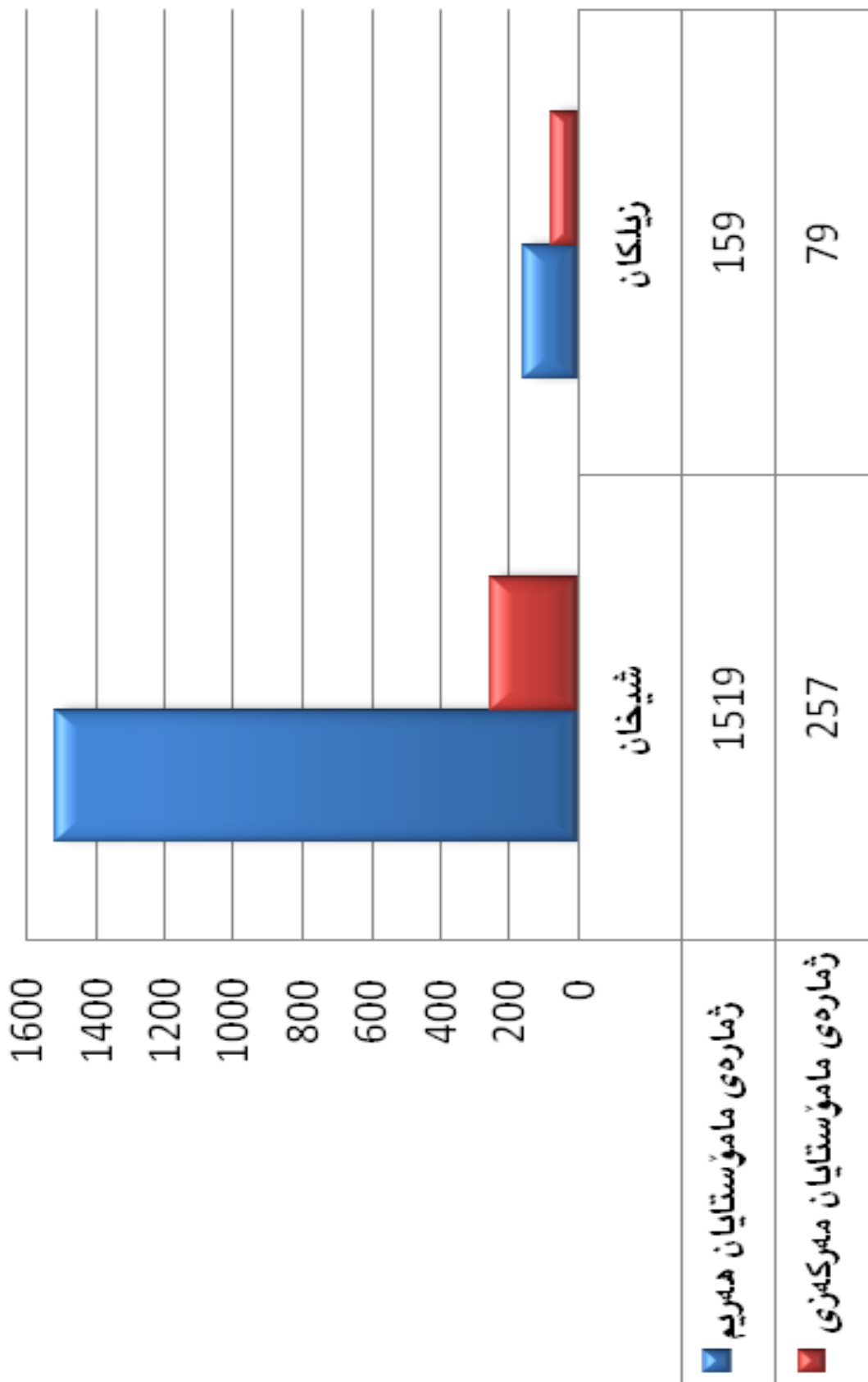

بوارى پەروەردە قەزائى شىخانى

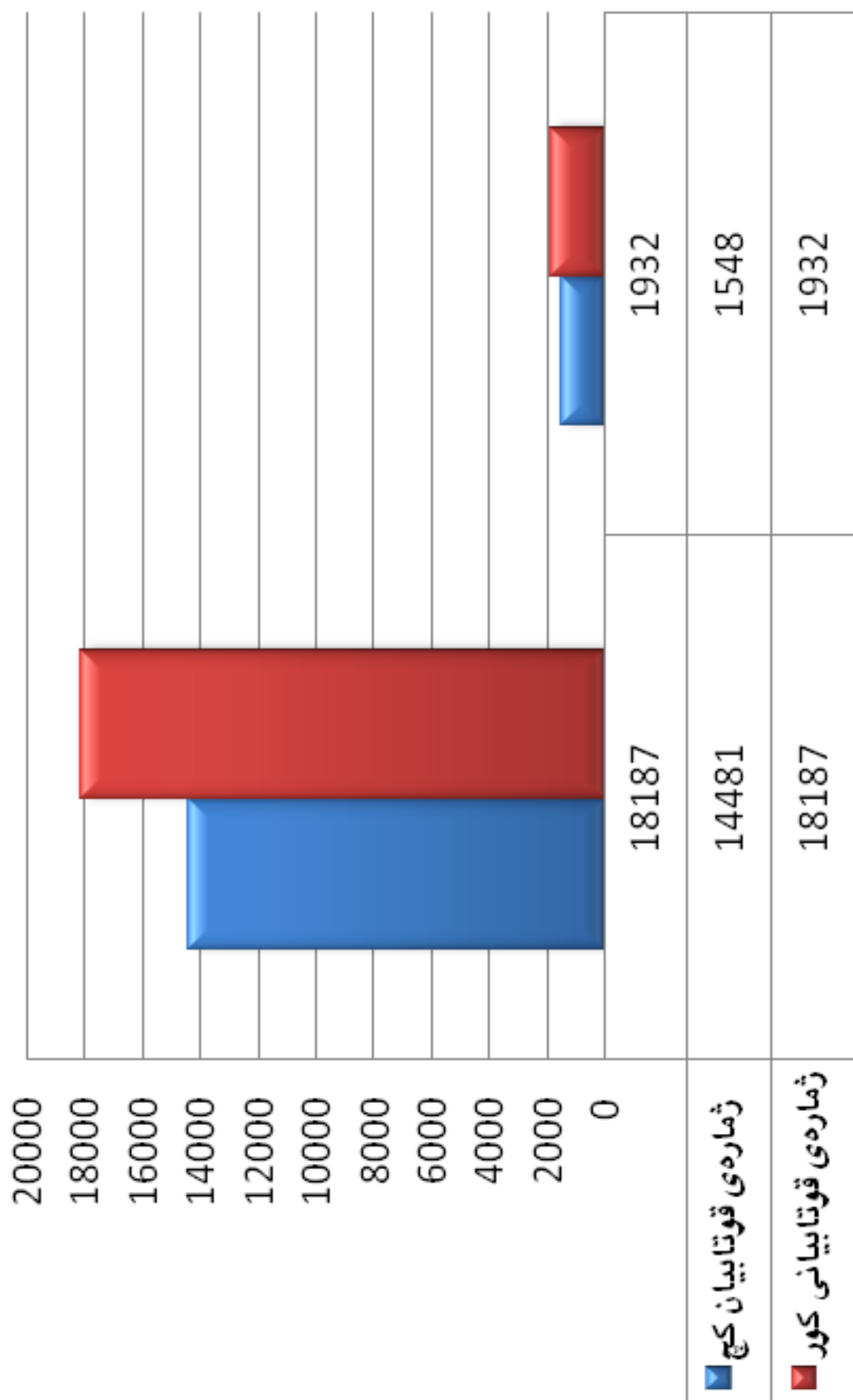

بوارى ته‌ندروستى قه‌زاي شيوخان

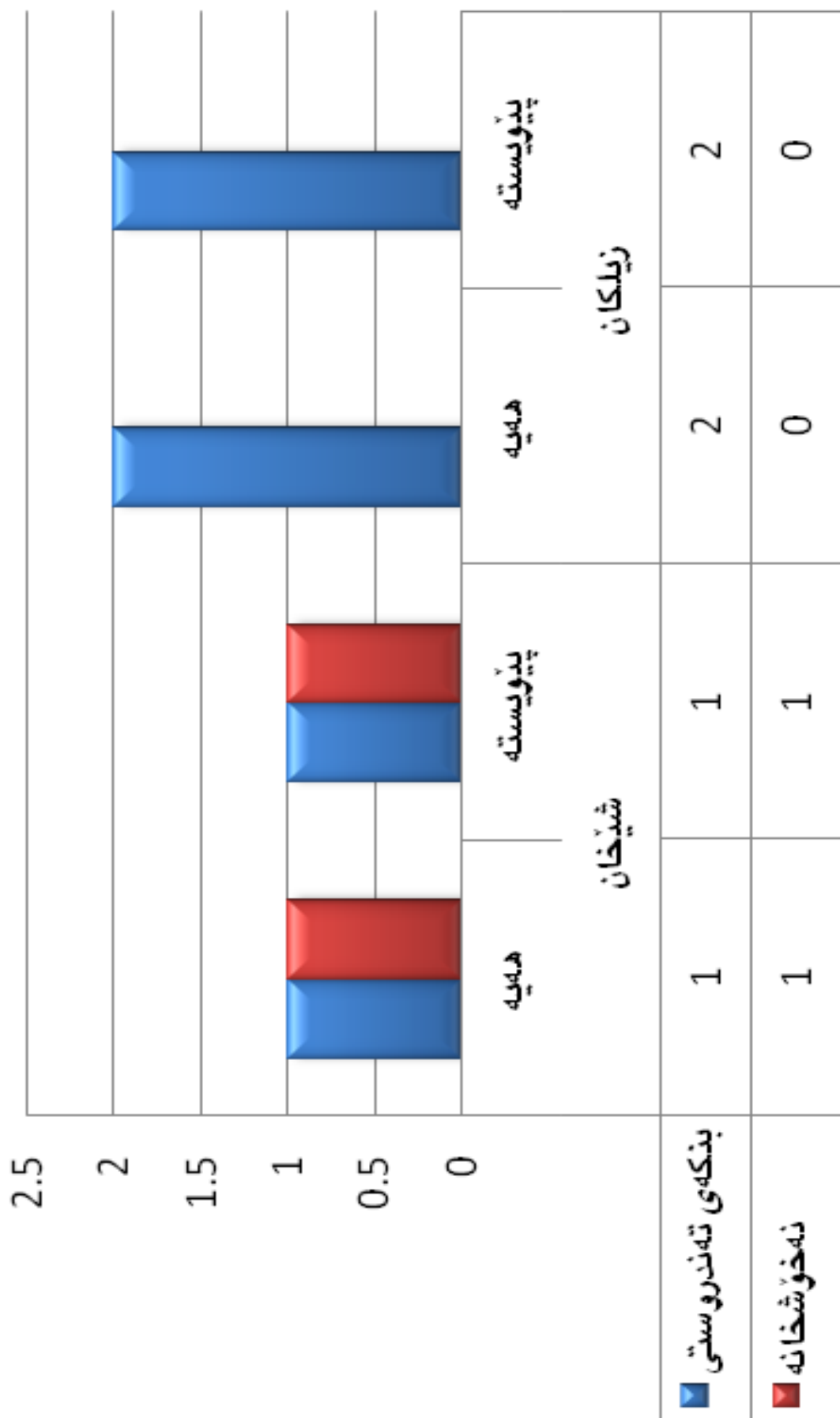

بواری ته‌ندروستی قه‌زای شیخان

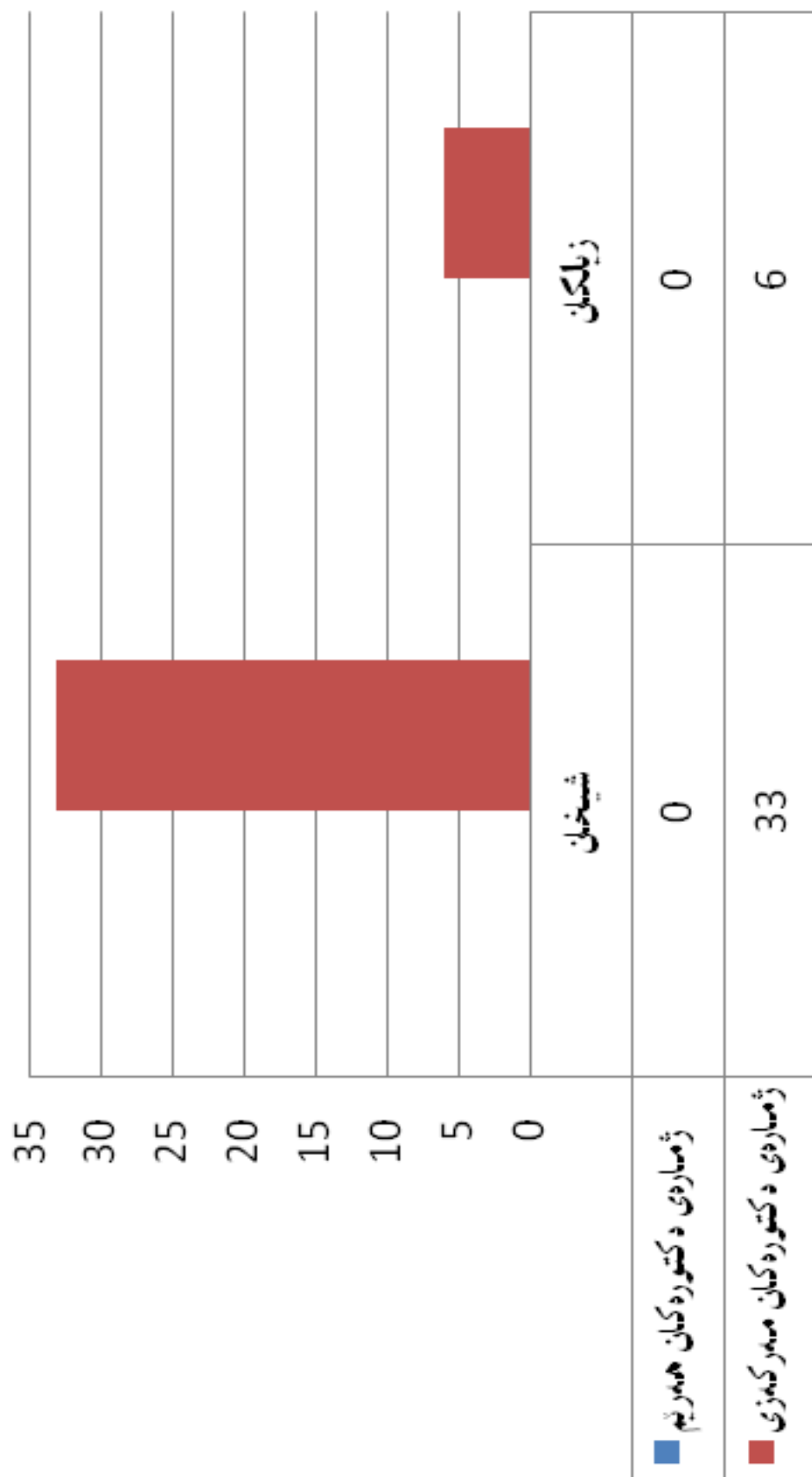

خزمه‌ت‌گوزاری گشتی قهزای شېخان

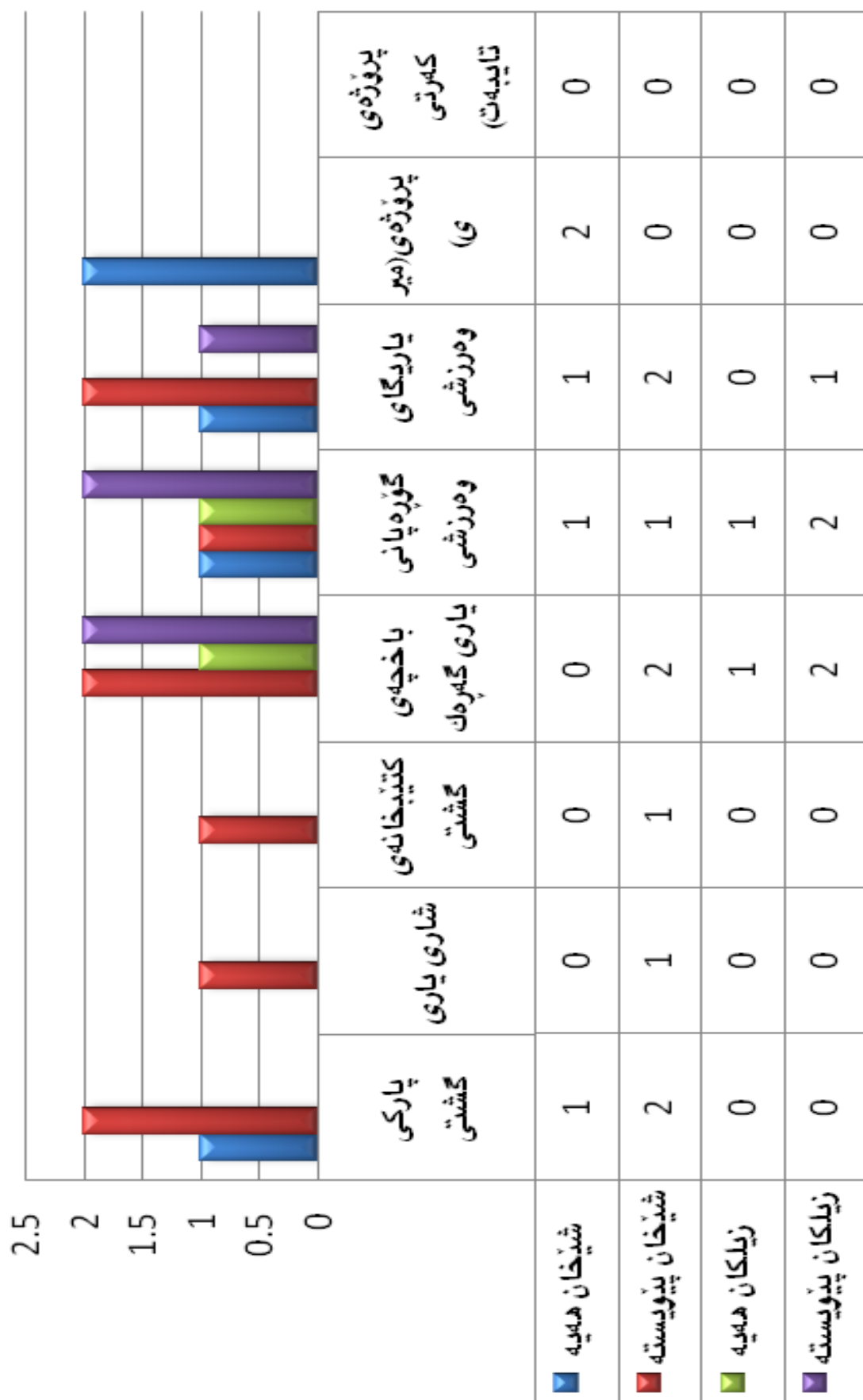



زانباري گشتي

قهزاي سنگال – پاريزگاي موسل					
شويين	گرعوزير	سنگال	سنون	زومار	کوی گشتي
رووبەر/دؤنم	۴۴,۵۰۰	۱۸۷۶۲۲	۵۸۱۰۰۰	۳۹۷۶۶۵	
ژماره‌ی دانیشتون	۸۰۰۰	۷۶۹۲۶	۱۵۰۰۰۰	۱۱۷۰۰۰	۴۲۳۹۲۶
بژیوی ژیان	کشتوکال –	کشتوکال – ئاژه‌لداری	کشتوکال – ئاژه‌لداری	کشتوکال – ئاژه‌لداری	
نه‌توه	کورده‌عهره‌ب	کورده‌عهره‌ب – ترکمان	کورده‌عهره‌ب	کورده‌عهره‌ب	
ئایین	ئیزیدی	ئیزیدی، مسیحی، موسلمان	ئیزیدی، مسیحی، موسلمان	ئیزیدی، مسیحی، موسلمان	
شوینه‌واری کۆن	نیه	سور سنگال	پهرستگای لالش	نیه	
سالنی ته‌عریب کردنی	۱۹۷۵	۱۹۷۵	۱۹۷۰	۱۹۷۴	
پروژه‌ی ئاو	خرابه	خرابه	باشه	باشه	
پروژه‌ی کاره‌با	خرابه	باش نیه	خرابه	باشه	
سه‌نتهری رۆشنییری	۳	۵	۳	۱	۱۲

بوارى پەرورده

جۆری خۆپندنگه	هه‌یه	پنویسته	هه‌یه	پنویسته	هه‌یه	پنویسته	هه‌یه	پنویسته	هه‌یه	پنویسته
دایه‌نگه	۰	۳	۰	۲	۰	۱	۰	۰	۰	۶
باخچه‌ی ساوایان	۰	۳	۰	۲	۰	۱	۰	۰	۰	۶
بنه‌ره‌تی	۴۳	۵۰	۹۲	۶۰	۶۴	۴۰	۴۴	۱۰	۲۴۳	۱۶۰
ناوه‌ندی	۶	۱۰	۲۷	۱۵	۱۵	۱۲	۵	۰	۵۳	۳۷
دواواوه‌ندی	۰	۴	۵	۴	۰	۱	۸	۸	۱۳	۱۷
پیشه‌یی	۰	۰	۰	۱	۰	۱	۰	۰	۰	۲
لایه‌نی دامه‌نراندن	مهرکزی	مهریم	مهرکزی	مهریم	مهرکزی	مهریم	مهرکزی	مهریم	مهریم	مهرکزی
ژماره‌ی ماموستایان	۳۹۳	۵۳۰	۳۶۵	۴۷۷	۳۱۵	۳۹۳	۵۳۰	۳۶۵	۴۷۷	۳۱۵
ره‌گه‌زی قوتابیان	کور	کچ	کور	کچ	کور	کچ	کور	کچ	کور	کچ
ژماره‌ی قوتابیان	۱۴۷۵۲	۷۴۲۰	۶۰۰	۳۰۰	۶۰۰	۲۲۰	۴۹۷۰	۳۲۷۳	۷۶۴۵	۱۱۲۱۳

بوارى ته‌ندروستی

جۆری بنگه‌ ته‌ندروستی	هه‌یه	پنویسته	هه‌یه	پنویسته	هه‌یه	پنویسته	هه‌یه	پنویسته	هه‌یه	پنویسته
بنگه‌ی ته‌ندروستی	۳	۵	۴	۶	۹	۱۰	۸	۵	۲۴	۲۶
نه‌خوشخانه	۰	۱	۰	۰	۰	۲	۰	۳	۰	۶
لایه‌نی دامه‌نراندن	مهرکزی	مهریم	مهرکزی	مهریم	مهرکزی	مهریم	مهرکزی	مهریم	مهریم	مهرکزی
ژماره‌ی دکتوره‌کان	۱	۰	۳۷	۰	۹	۲	۱۵	۰	۶۲	۲

خه‌زه‌ ته‌گوزاری گشتی

جۆری خه‌زه‌ ته‌گوزاری	هه‌یه	پنویستن	هه‌یه	پنویستن	هه‌یه	پنویستن	هه‌یه	پنویستن	هه‌یه	پنویستن
پارکی گشتی	۰	۷	۰	۴	۰	۱۴	۰	۰	۰	۲۵
شاری یاری	۰	۱	۰	۱	۰	۱	۰	۰	۰	۳
کتیبه‌خانه‌ی گشتی	۰	۳	۰	۲	۰	۷	۰	۰	۰	۱۲
باخچه‌ی گهره‌ک و یاری	۰	۳	۰	۴	۰	۷	۰	۰	۰	۱۴
گۆپه‌پانی وهرزشی	۲	۵	۱	۱	۲	۸	۰	۰	۵	۱۴
یاریگای وهرزشی (هۆل)	۰	۳	۱	۱	۰	۱	۰	۰	۱	۵
ریگای قه‌بتاوه‌ (سه‌رمکی)	۰	۵۰	۲	۱۰۰	۰	۵۰	۳	۰	۵۰	۲۰۰
ریگای قه‌بتاوه‌ (گهره‌ک)	۰	۸۰	۲	۵۰	۰	۱۰۰	۰	۱	۲	۲۳۰
پروژه‌ی جۆراوجۆر (میری)	۰	۳	۰	۲	۰	۳	۰	۰	۳	۸
پروژه‌ی (که‌رتی تایبه‌ت)	۰	۵	۰	۵	۰	۵	۰	۰	۰	۱۵

روپه ر-ژماره ی دانیشتون قهزای شنگال

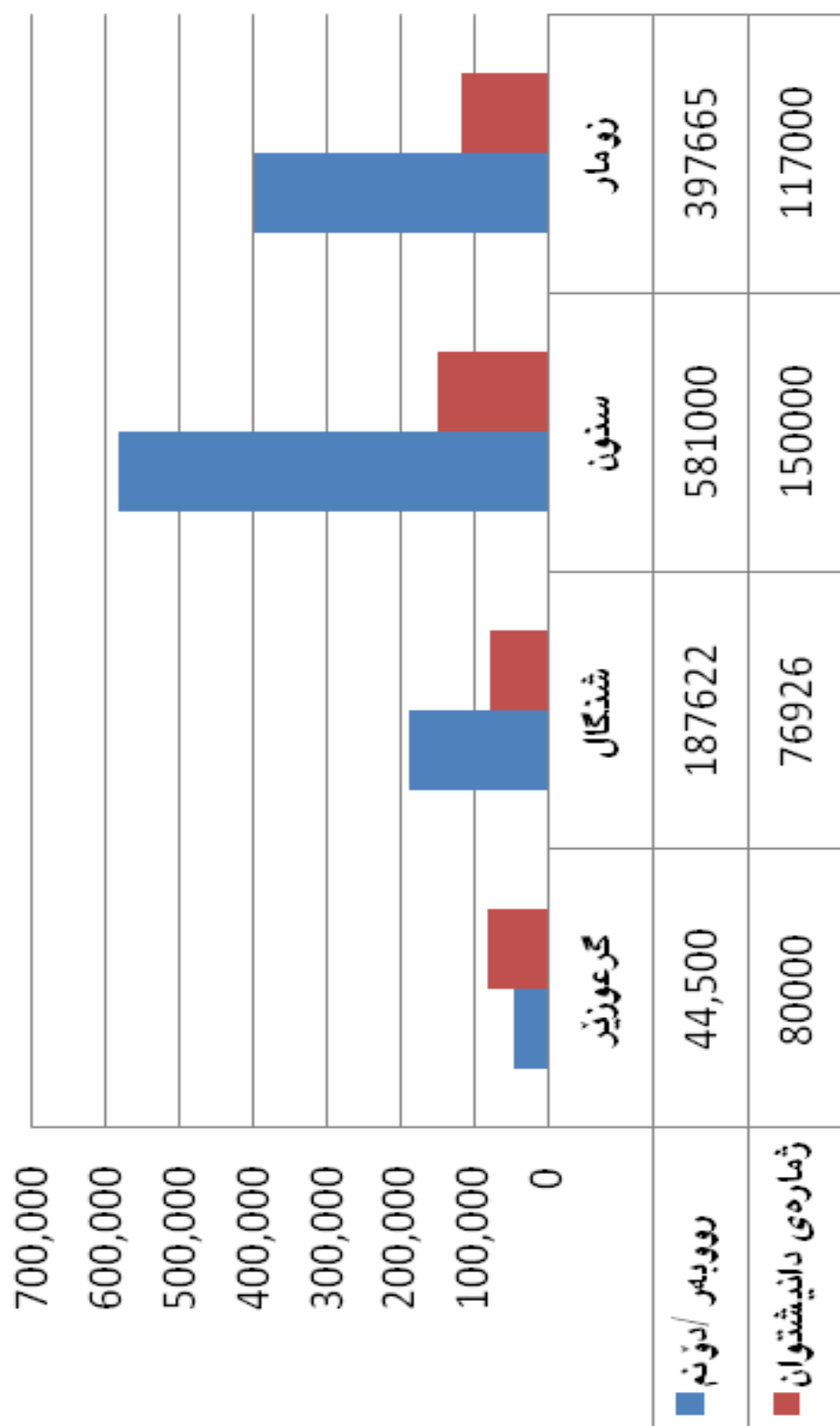

بواری په رورده قهزای شنګال

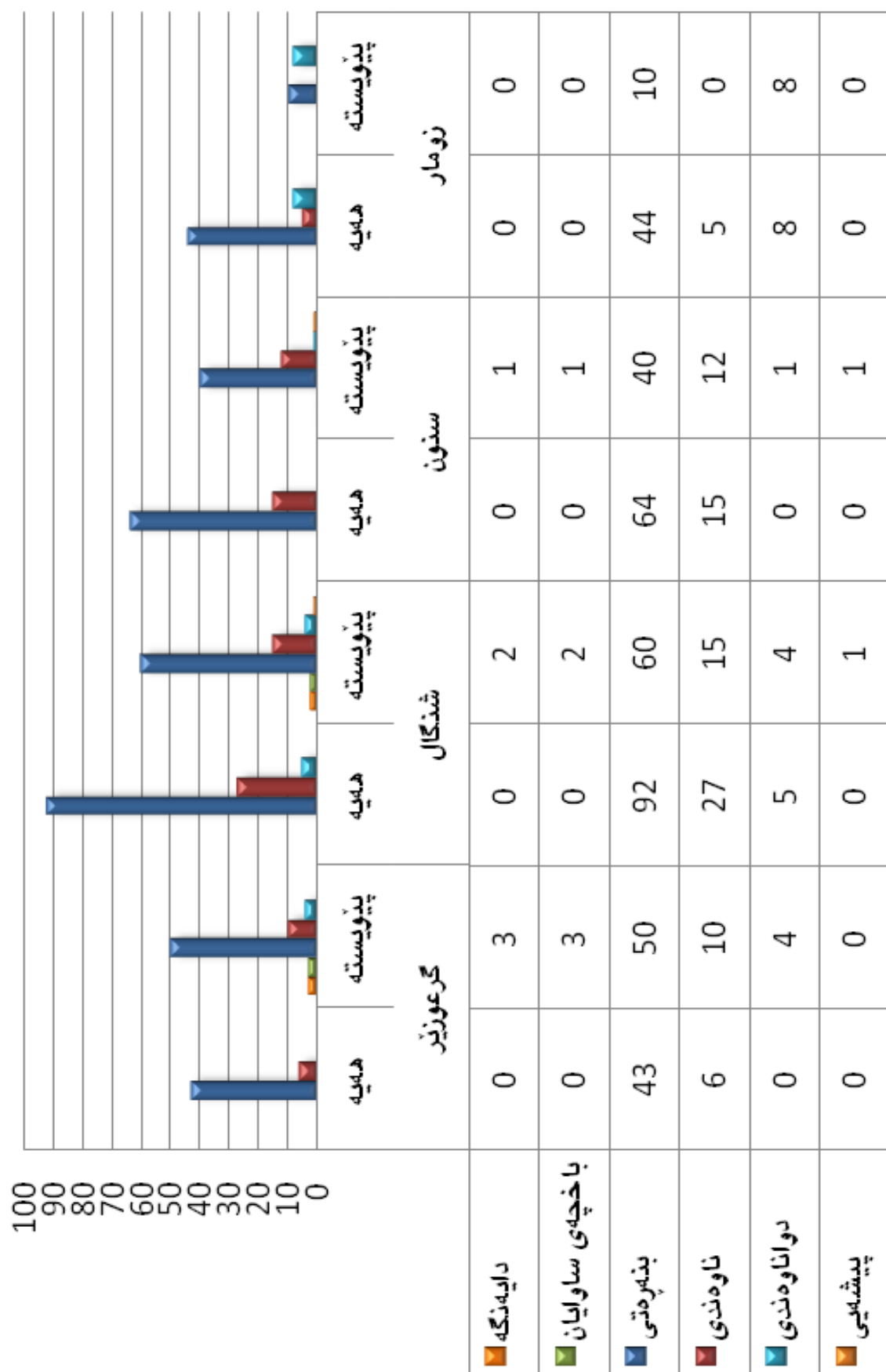

یواری په‌روه‌ده قه‌زای شنگال

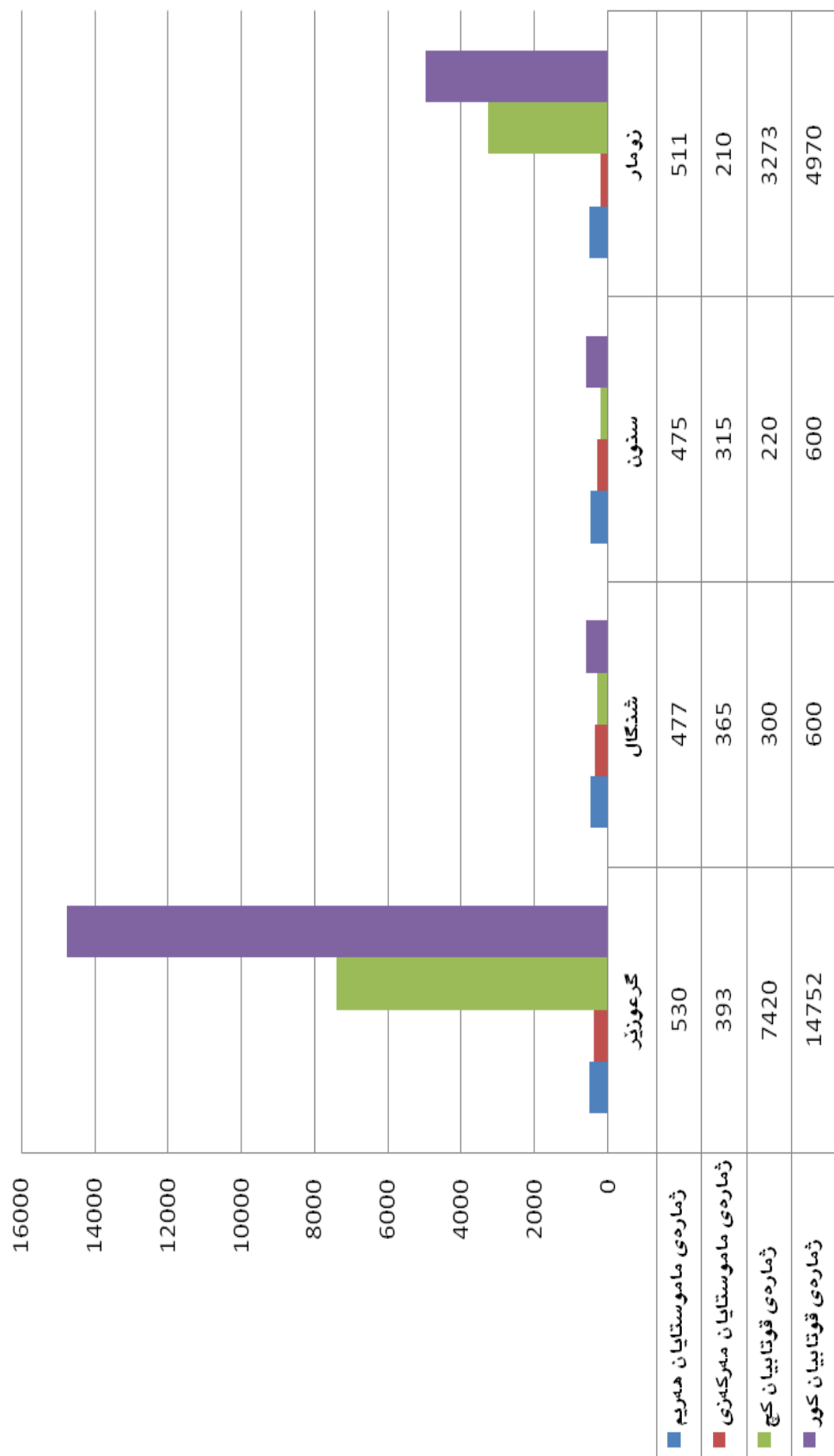

یواری ته ندروستی قهزای شنگال

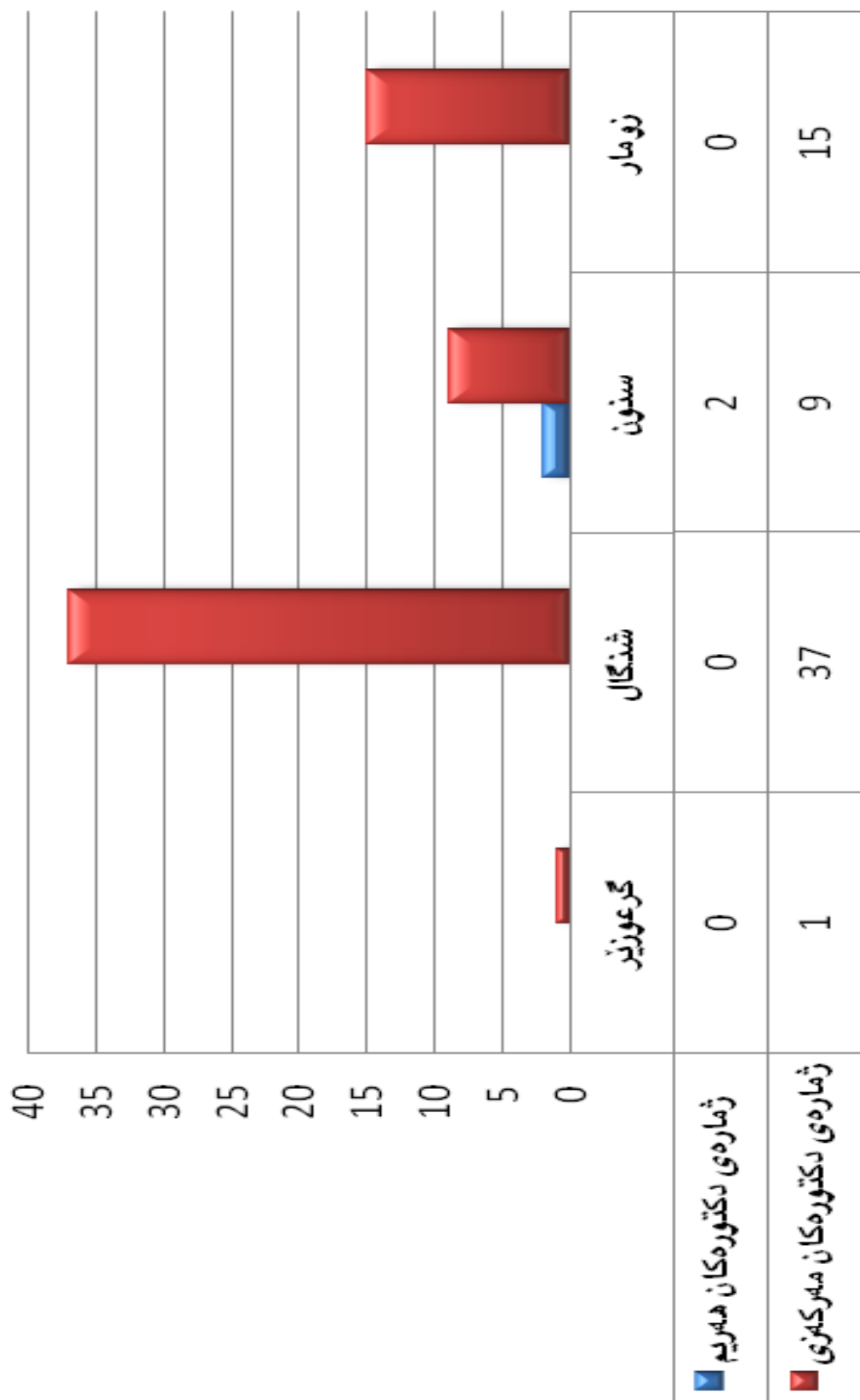

بوی ته‌ندروستی قه‌زای شن‌گال

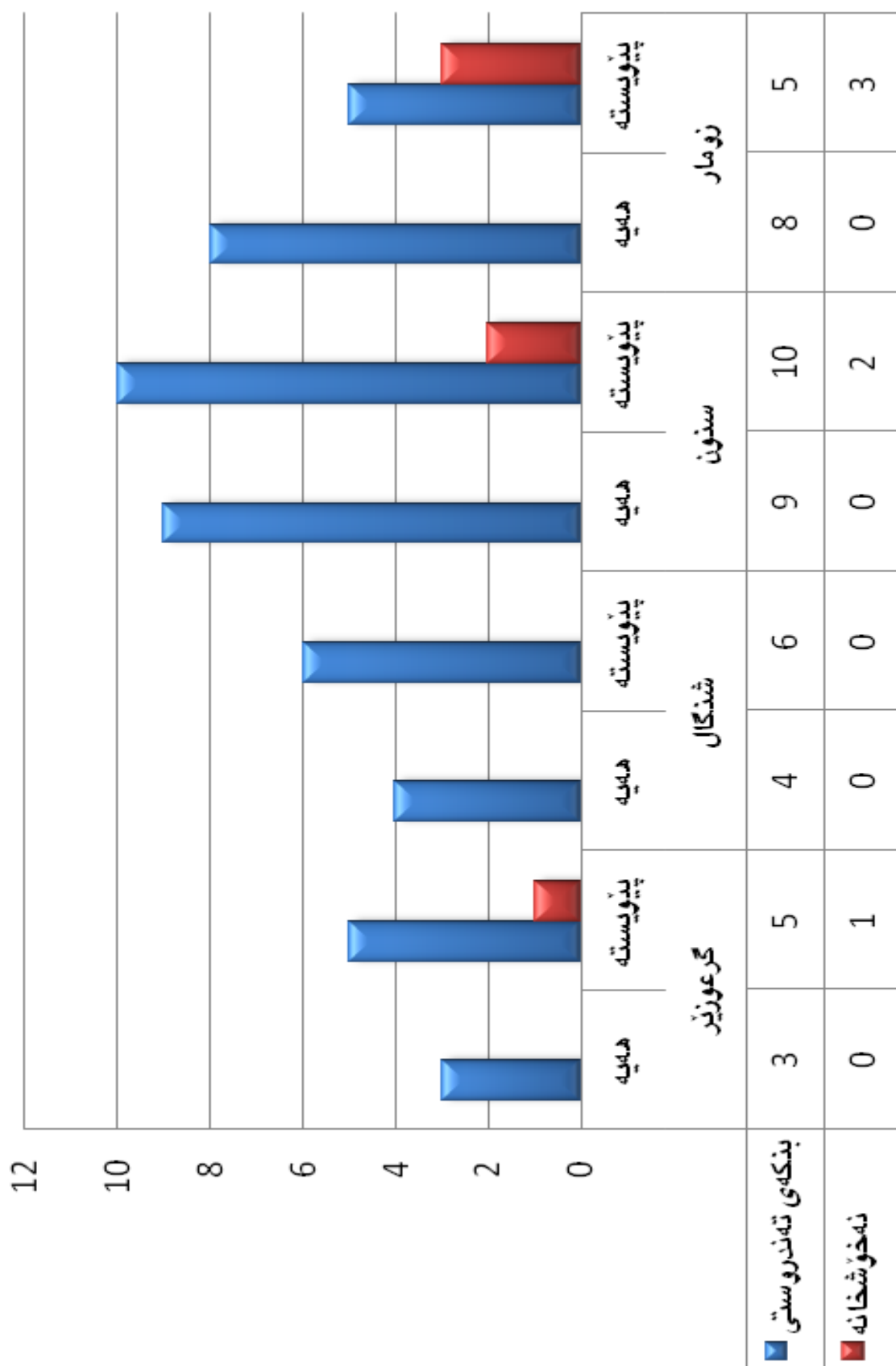

16



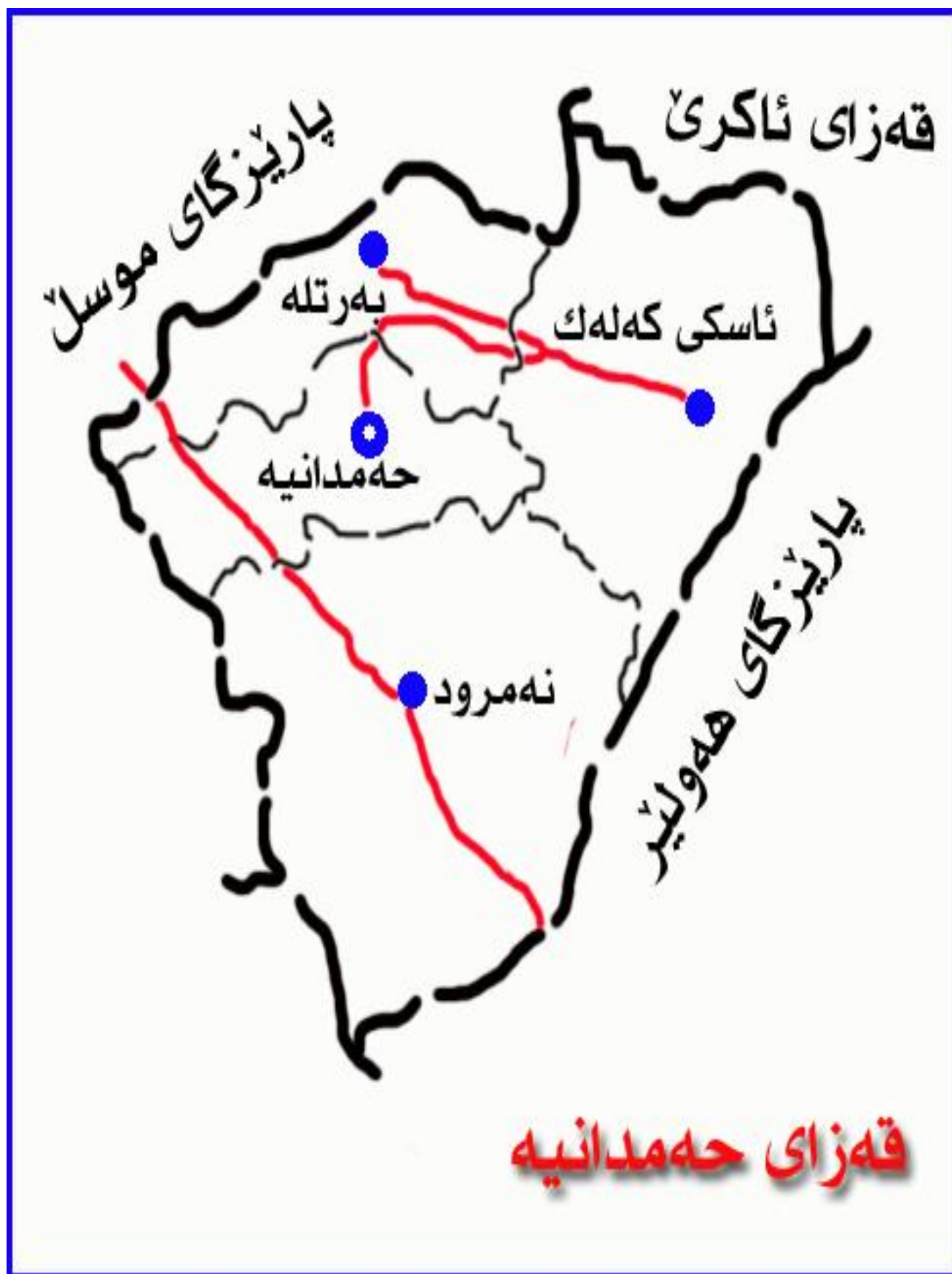

قهزای حمدانیه (قره قوش) – پارێزگای موسڵ					
شوێن		بەرتله		کۆی گشتی	
رووبەر / کم		٢م٢٤٢.٤٠٠		٢م٢٤٢.٤٠٠	
ژمارەی دانێشتوان		١٦٦٠٠٠		١٦٦٠٠٠	
بژێوی ژیان		کشتوکال-پیشه سازی			
نەتەرە		کلد و ئاشووری (سریان)-تورکمان-عه‌رەب-کورد			
تایین		مسیحی-موسلمان,شېك			
شوێنەواری کۆن		نەروود			
سالی تەعریب کردنی					
پرزۆی ئاو		خراپە			
پرزۆی کارەبا		خراپە			
سەنتەری رۆشنایی		٩		٩	
				کۆی گشتی	
جۆری خوێندنگە		هەدیە	پێویستە	هەدیە	پێویستە
دایەنگە		٢	٣	٢	٣
باخچەیی ساوایان		٨	٥	٨	٥
بنەپەتی		٢٤	١٢	٢٤	١٢
نارەندی		١٣	٦	١٣	٦
دوانارەندی		٨	٢	٨	٢
پیشه یی		٧	٢	٧	٢
لایەنی دامەزراندن		مەدرکەزی	هەدیە	مەدرکەزی	هەدیە
ژمارە مامۆستایان		٥٢٦	٠	٥٢٦	٠
رەگەزی قوتابییان		کوچ	کچ	کوچ	کچ
ژمارە قوتابییان		١٧٥٠	١٧٥٠	١٧٥٠	١٧٥٠
				کۆی گشتی	
جۆری بنکە تەندروستی		هەدیە	پێویستە	هەدیە	پێویستە
بنکەیی تەندروستی		٤	٤	٤	٤
نەخۆشخانە		١	١	١	١
لایەنی دامەزراندن		مەدرکەزی	هەدیە	مەدرکەزی	هەدیە
ژمارە دکتۆرەکان		٣٢	٠	٣٢	٠
				کۆی گشتی	
خزمەتگوزاری گشتی		هەدیە	پێویستن	هەدیە	پێویستە
پارکی گشتی		٠	٢	٠	٢
شاری یاری		٢	٤	٢	٤
کتێبخانەیی گشتی		١	٢	١	٢
باخچەیی گەرەك و یاری منداڵان		٥	٤	٥	٤
گۆرەپانی وەرزشی		٢	٤	٢	٤
یاریگای وەرزشی جۆراوجۆر (هۆل)		٢	٥	٢	٥
زینگای سەرەکی قیچتاوکراو		٠	٢٠کم	٠	٢٠کم
زینگای قیچتاو کراو (گەرەکان)		٠	٢٥کم	٠	٢٥کم
پرزۆی جۆراوجۆر (مەهی)		١	٢	١	٢
پرزۆی (کەرەتی تاییەت)		٥	٢	٥	٢

روبوهر و ژماره‌ی دانیشتوان قهزای حمدانیه (قره‌قوش) – بهرتله

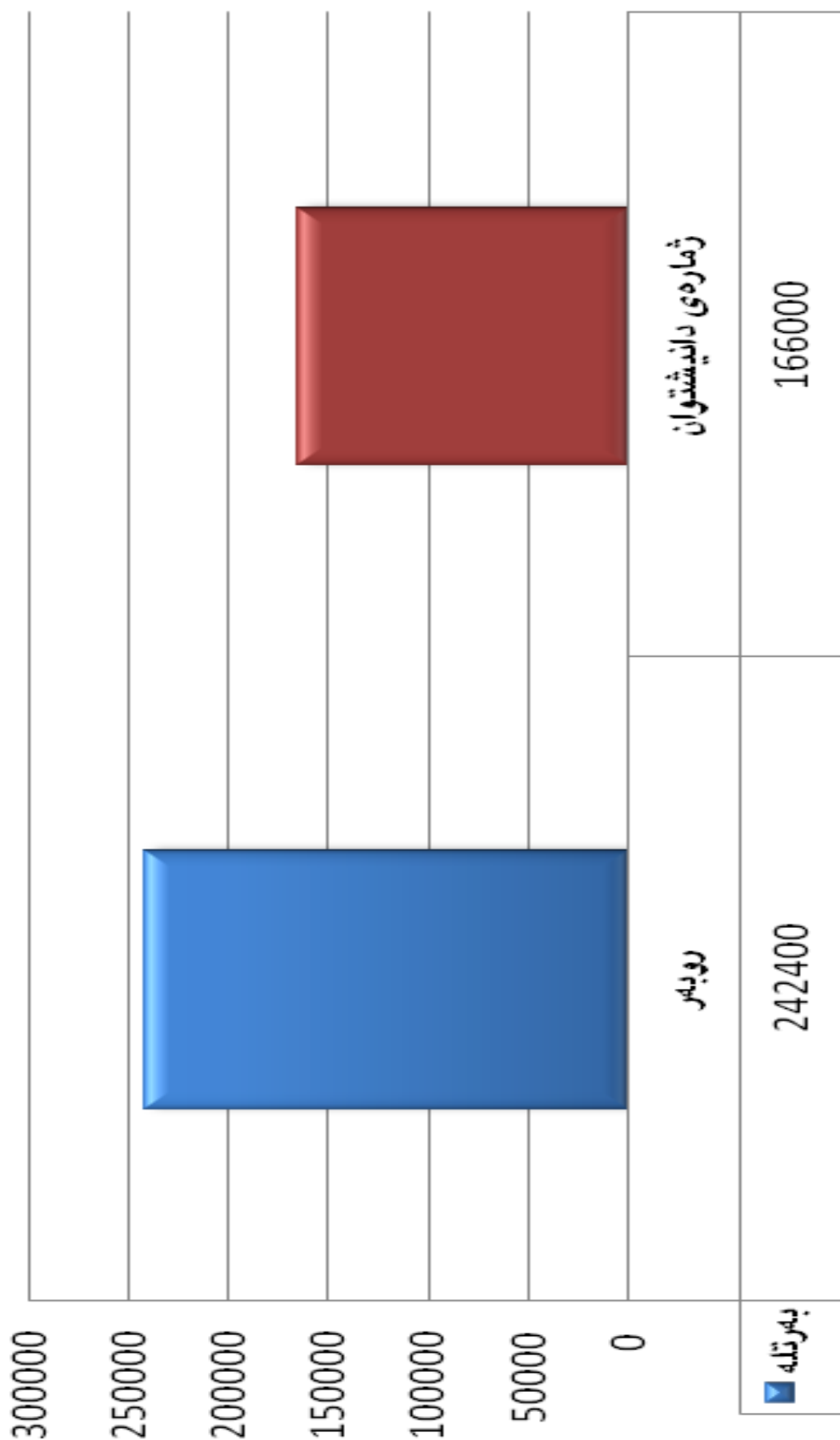

بوارى په روږده قهزای حمدانيه (قره قوش) - بهرتله



بوارى پىرومروده قەزاي حمدانيه (قره قوش) – بهرتله

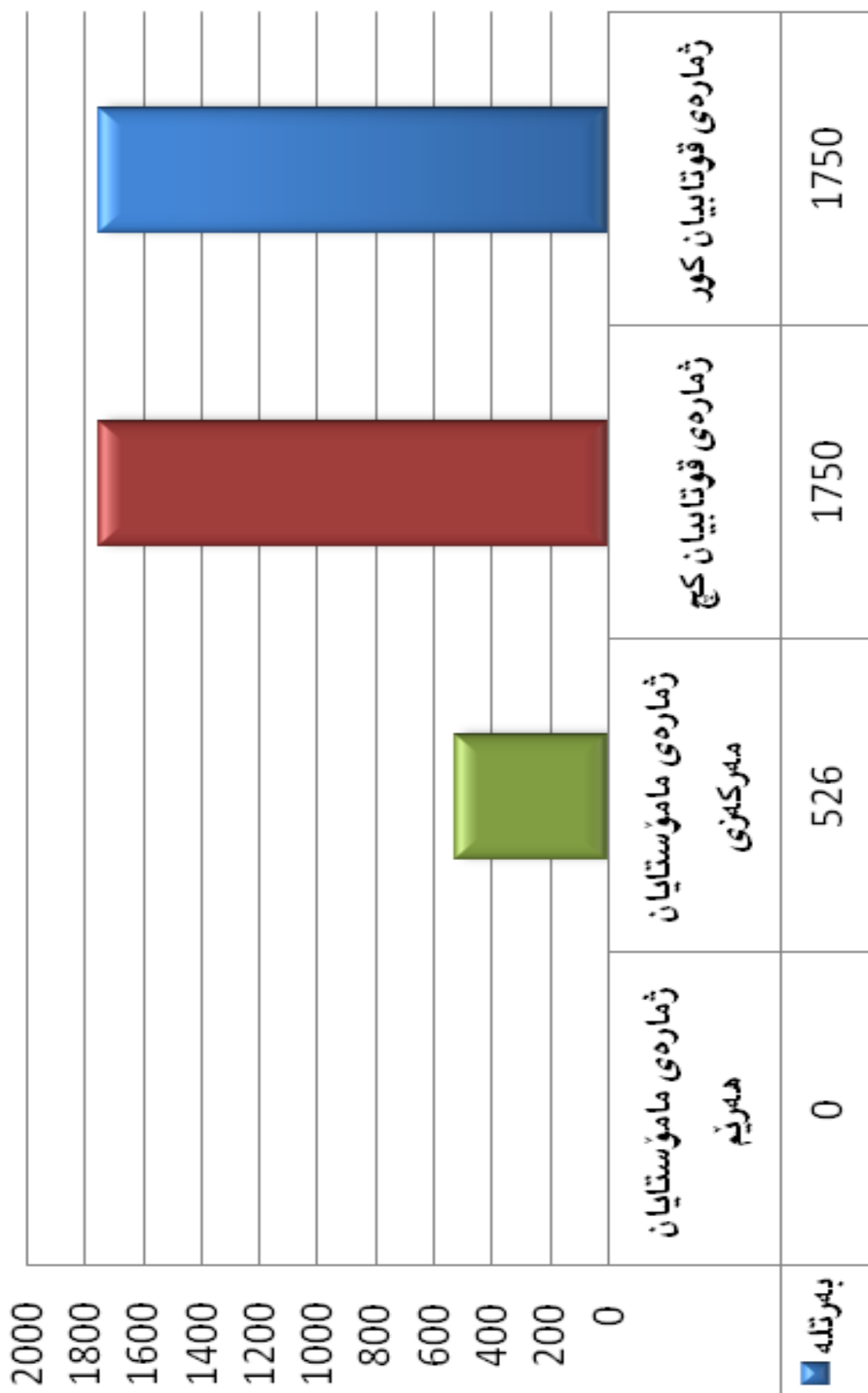

بوارى تەندروستى قەزاي حمدانيه(قره قوش) -بەرتلە

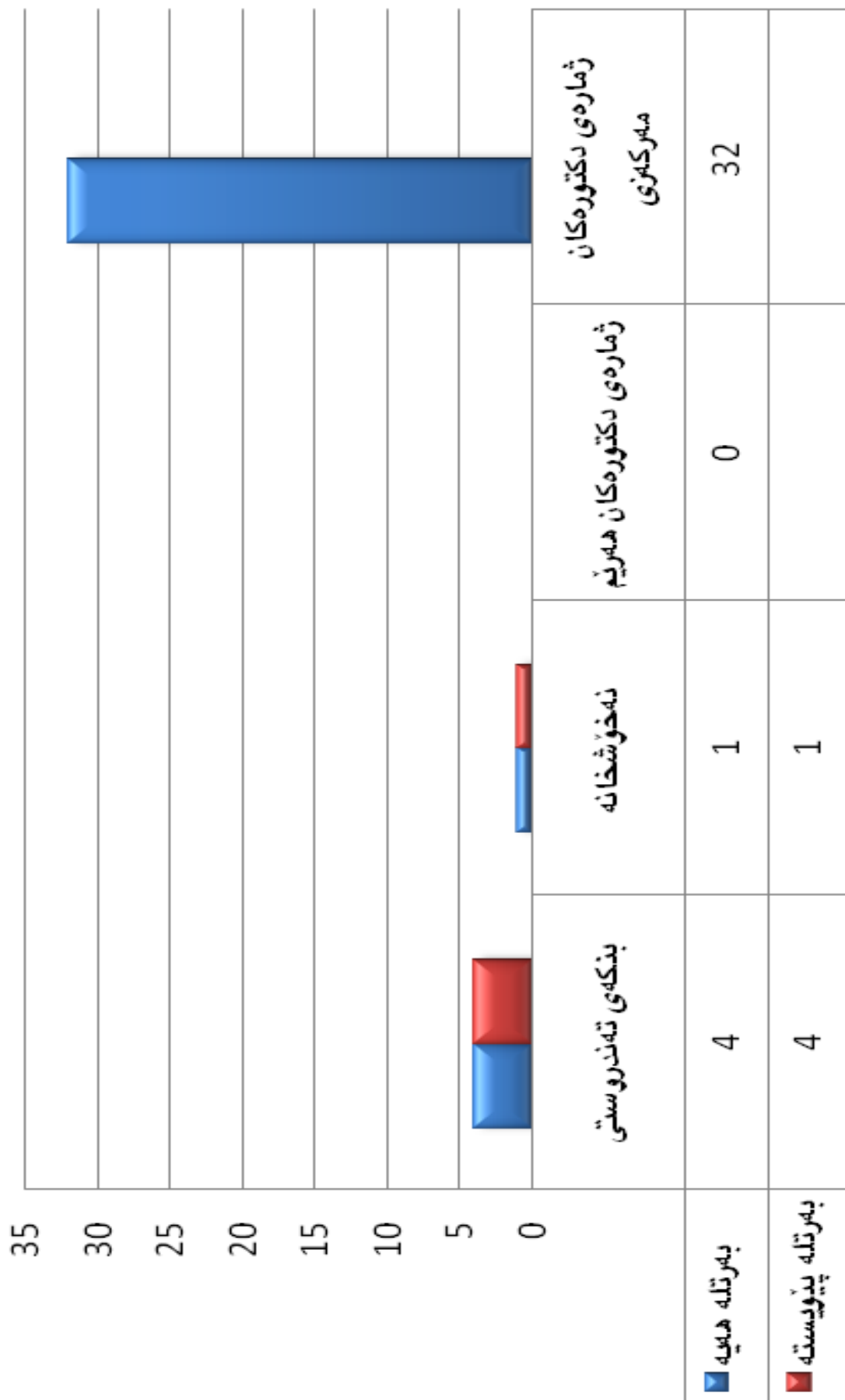

خزمه‌تگوزاری گشتی قهزای حمدانیه (قره‌قوش) به‌رتله

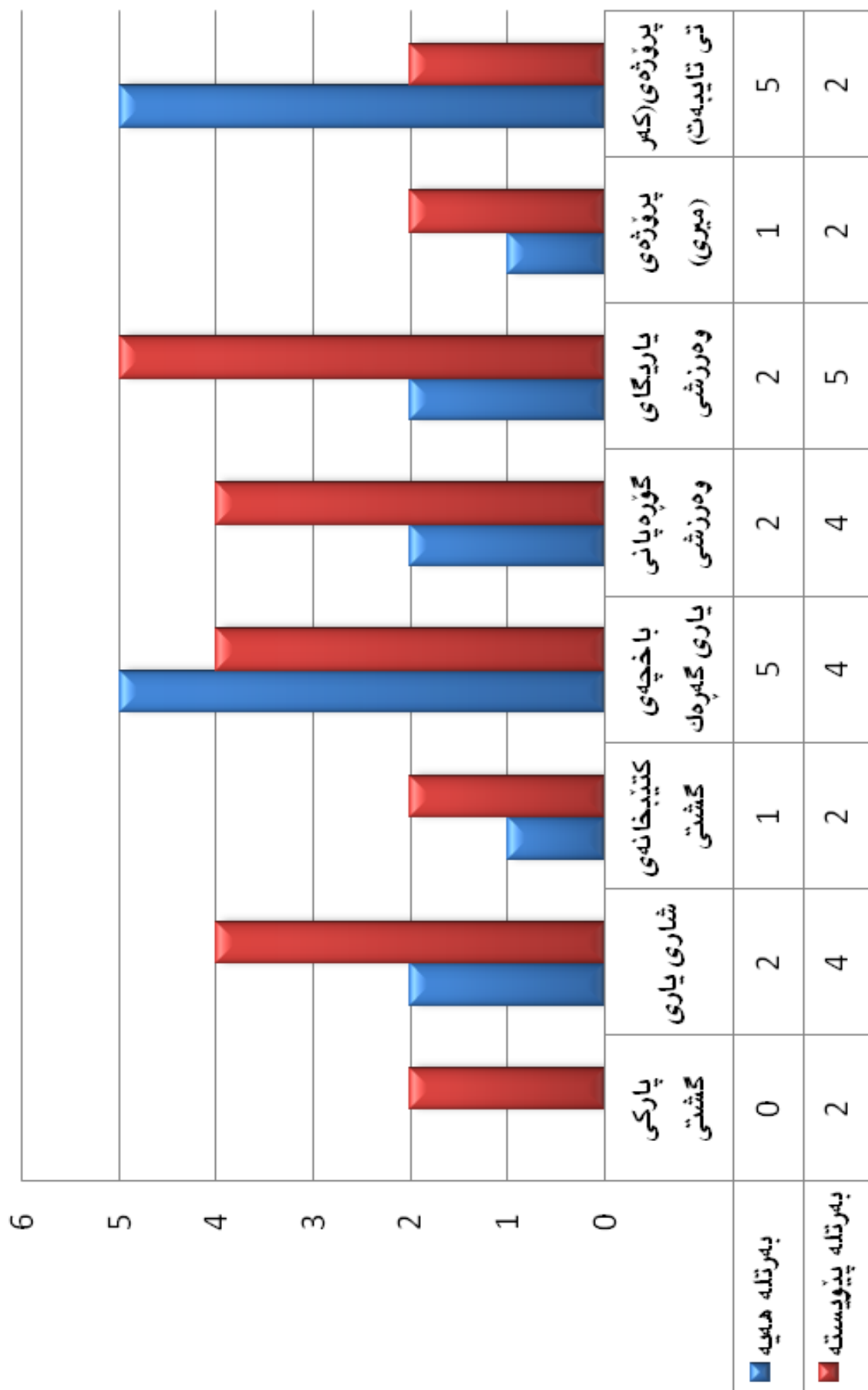

قهزای دویز



قەزای دوبز – پارێزگای کەرکوک										زانباری گشتی
شوێن		پەردی		دوبز		سەرگەڕان		کۆی گشتی		
رووبەر		۱۷۴۷۸۹		۲۴۱۳۵۴		۲۱۱۰۰۰		۳۸۷۱۴۳		
ژمارەى دانیشتون		۶۰۰۰۰		۴۴۲۵۱		۲۰۰۰۰		۷۰۸۷۷		
بژێوی ژيان		کشتوکال		کشتوکال		کشتوکال				
نەتەو		کورد-تورکمان، عەرەب		کورد-تورکمان- عەرەب		کورد-عەرەب				
ئایین		موسلمان-مەسیحی		موسلمان-مەسیحی		موسلمان				
شوینەواری کۆن		-		-		چپای قەرچوڭ / دارەبزمارە / گردی تەلەلەلالە شیخ ئیسماعیل				
سالی تەعریب کردنی		شەستەکان		۱۹۶۳-۱۹۷۵-۱۹۸۷		۱۹۶۳-۱۹۷۵-۱۹۸۷				
پەرژەى ئاو		زێی زابی بچووک		زاب الاسفل- قناە کرکوک		خرابە				
پەرژەى کارەبا		خرابە		خرابە		خرابە				
سەنتەرى رۆشنییری		۱		۰		۰		۱		
								کۆی گشتی		
جۆرى غویندنگە		هه‌یه		پێویستە		هه‌یه		پێویستە		
دایەنگە		۰		۵		۰		۷		
باخچەى ساوایان		۲		۵		۲		۴		
بنەرتی		۳۲		۱۰		۷۳		۸		
ناوەندی		۵		۴		۹		۲		
دواناوەندی		۶		۴		۴		۱۰		
پیشەیی		۰		۱		۱		۱		
لایەنى دامەزراندن		مەركەزى		مەركەزى		مەركەزى		مەركەزى		
ژمارەى مامۆستایان		۱۳۱		۲۳۷		۴۱۳۵		۱۰۰		
رمگەزى قوتابیان		کۆر		کۆر		کۆر		کۆر		
ژمارەى قوتابیان		۲۵۳۷		۲۳۸۹		۴۵۴۱		۴۰۲۳		
								کۆی گشتی		
جۆرى بنگەى تەندروستى		هه‌یه		پێویستە		هه‌یه		پێویستە		
بنگەى تەندروستى		۴		۵		۶		۴		
نەخۆشخانە		۰		۱		۰		۱		
ژمارەى دکتۆر		مەركەزى		مەركەزى		مەركەزى		مەركەزى		
لایەنى دامەزراندن		۲۷		۱		۱۰		۰		
								کۆی گشتی		
جۆرى خەزمەتگوزارى		هه‌یه		پێویستە		هه‌یه		پێویستە		
پارکى گشتى		۰		۲		۴		۴		
شارى یاری		۰		۲		۰		۰		
کتیپخانەى گشتى		۱		۰		۱		۲		
باخچەى گەرەك و یاری		۳		۳		۰		۳		
گۆرەپانى وەرزشى		۲		۵		۲		۴		
یاریگای وەرزشى (مۆل)		۰		۲		۱		۳		
رینگای سەرەكى قەپتاوکراو		۲کم		۰		۴کم		۵کم		
رینگای قەپتاو کراو (گەرەکان)		۲کم		۰		۱۶کم		۲۳کم		
پەرژەى (میری)		۴۰		۱۰		۱		۴۱		
پەرژەى کەرتى (تایبەت)		۲۰		۰		۰		۲۰		

روپه و ژماره دانیشتوان قهزای دویز-که رکوک

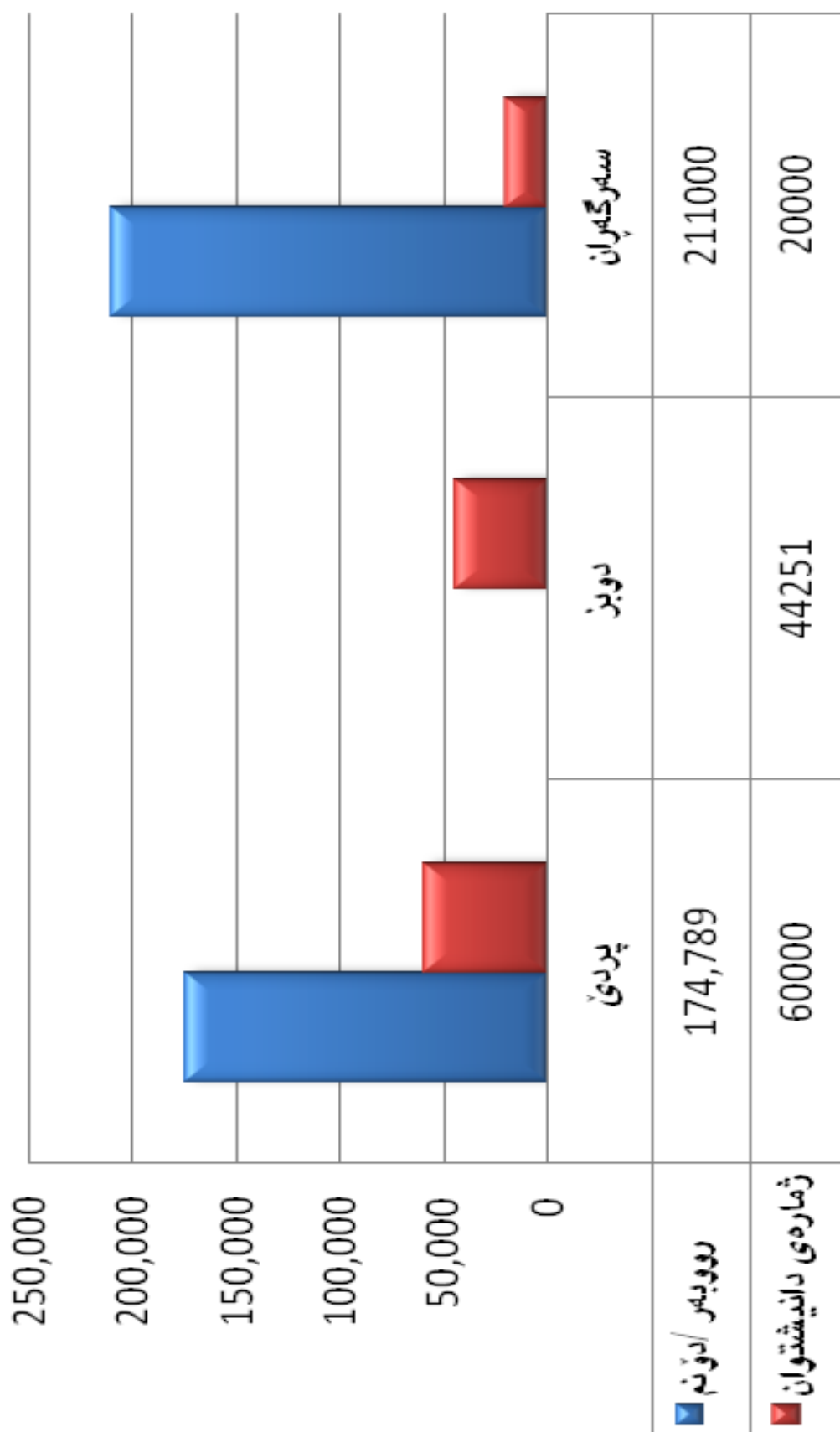

یواری په‌وره‌ده قه‌زای دویز—که‌رکوک

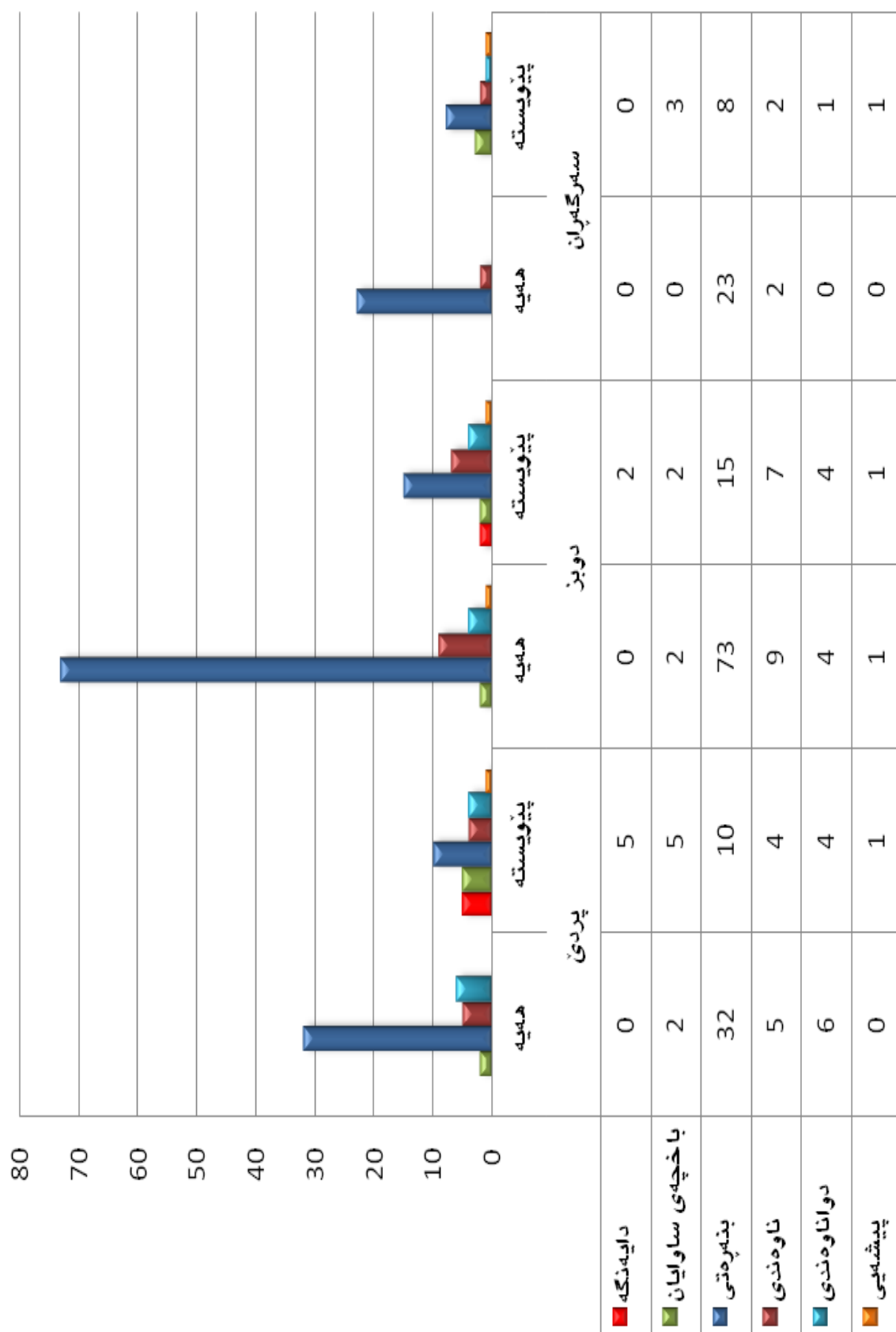

بوارى پەرورده قەزاي دوبيز-كەركوك



بوارى تهنډوروستى قهزاي ډوبز-كهركوك

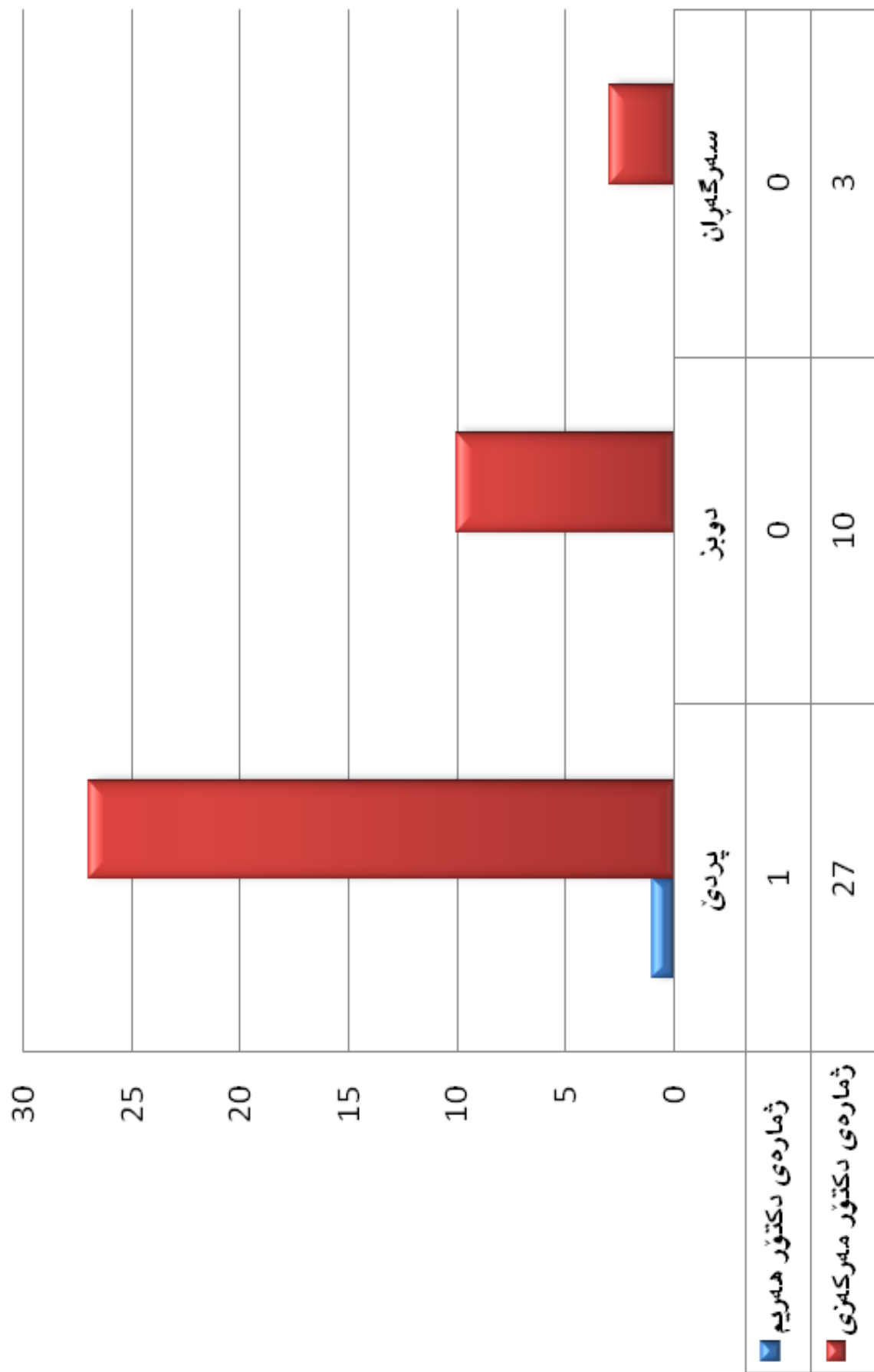

بوارى تەندوروستى قەزاي دوبيز - كەركوك

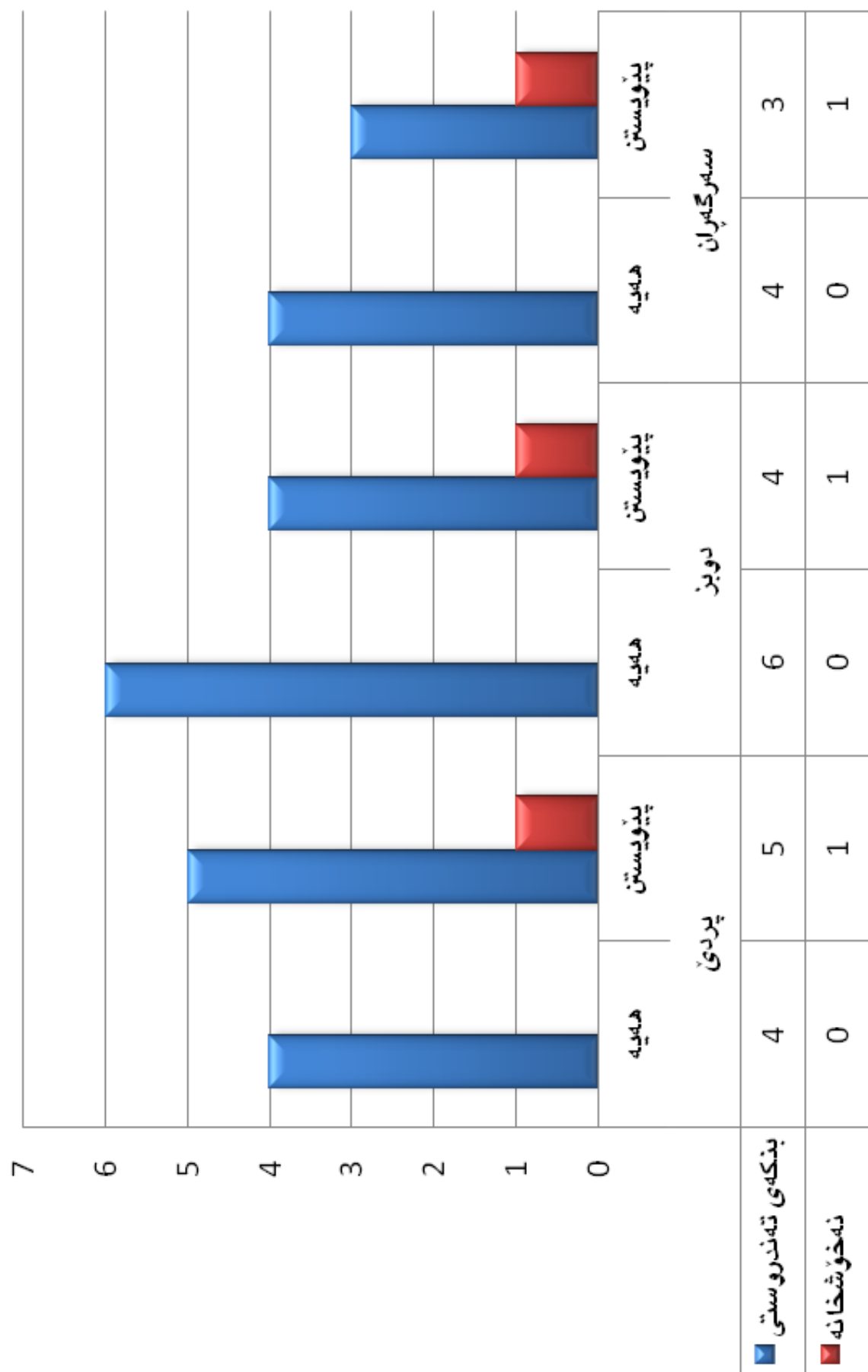

خزمه‌تگوزاری گشتی قهزای دویز-که‌رکوک

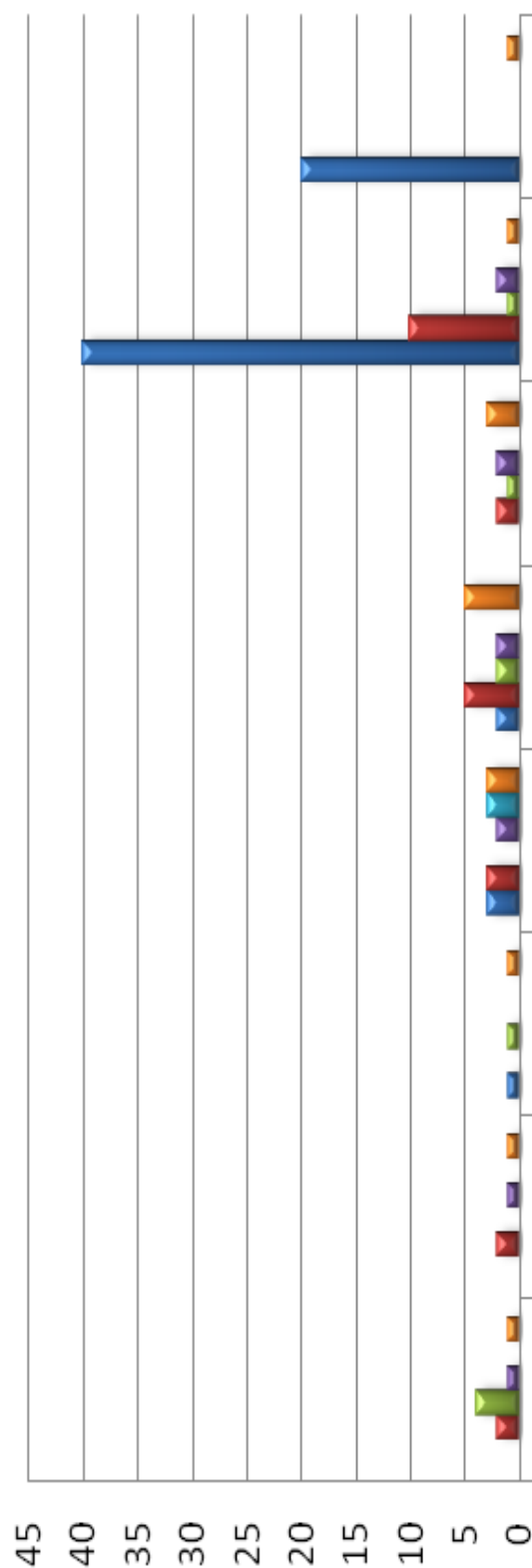

پردی ههیه	0	0	1	3	2	0	20
پردی پیوستان	2	2	0	3	5	2	0
دویز ههیه	4	0	1	0	2	1	0
دویز پیوستان	1	1	0	2	2	2	0
سه‌رگه‌ران ههیه	0	0	0	3	0	0	0
سه‌رگه‌ران پیوستان	1	1	1	3	5	3	1

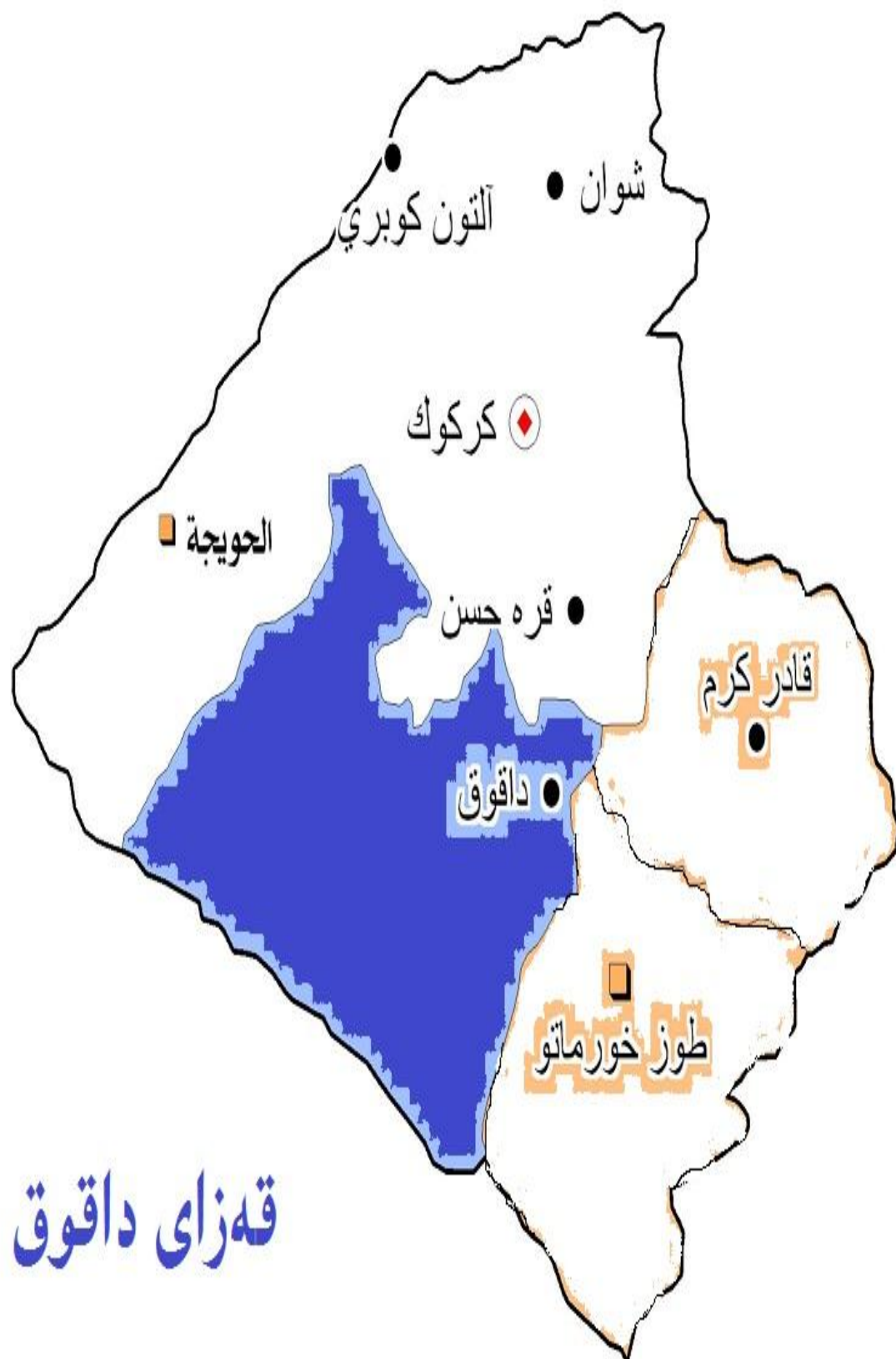

زانبارى گشتى

قەزاي داقوق – پارىزگاي كەركوك			
شۈيىن	داقوق	لەيلان	كۆي گشتى
روپىر	۱۱۵۷	۲م۱۳۷۱۴	۲۸۵۷۸۹
ژمارەي دانىشتوان	۵۷۰۰۰	۱۳۸۷۷	۷۰۸۷۷
بژيوي ژيان	كشتوكاڭ – كاسىبى	ئاژەلدارى – كاسىبى	
نەتەو	كورد – ەرهپ – توركمان	كورد – ەرهپ – توركمان	
ئايىن	موسلمان	موسلمان	
شۈيىنەوارى كۆن	منارەي داقوق		
سالى تەعريب كىردى			
پىرژەي ئاۋ	روبارى روخانه	بەنداي (شېرىن)، (سلفانە)	
پىرژەي كارەبا	خراپە	خراپە	
سەنتەرى رۇشنىيىرى	۶	۰	۶

بۈيى پەرۋەردە

كۆي گشتى						جۈرى خۇيىندىگە
پىيۈيىستىن	ھەيە	پىيۈيىستىن	ھەيە	پىيۈيىستىن	ھەيە	دەيەنگە
۳	۱	۲	۰	۱	۱	باخچەي ساۋايان
۵	۵	۳	۳	۲	۹۳	بەنەرتى
۲۰	۱۲۹	۴	۳۶	۱۶	۸	ئاۋەندى
۵	۱۲	۲	۴	۳	۱۱	دۈۋاۋەندى
۲	۱۱	۰	۰	۲	۱	پىشەيى
۰	۱	۰	۰	۰	مەرگەزى	لايەنى دامەزىراندن
ھەرىم	مەرگەزى	ھەرىم	مەرگەزى	ھەرىم	۷۲۰	ژمارەي مامۇستايان
۳۰۴	۱۰۳۰	۱۲۵	۳۱۰	۱۷۹	كۈر	رەگەزى قوتايان
كۈر	كچ	كۈر	كۈر	كچ	۴۹۶۲	ژمارەي قوتايان
۵۴۸۹	۶۳۵۲	۱۷۱۰	۱۳۹۰	۳۷۷۹		

بۈيى تەندروستى

كۆي گشتى						جۈرى بىنگەي تەندروستى
پىيۈيىستىن	ھەيە	پىيۈيىستىن	ھەيە	پىيۈيىستىن	ھەيە	بىنگەي تەندروستى
۴	۱۳	۳	۵	۱	۸	نەخۇشخانە
۱	۱	۰	۰	۱	۱	لايەنى دامەزىراندن
ھەرىم	مەرگەزى	ھەرىم	مەرگەزى	ھەرىم	۳۳	ژمارەي دىكتۇر
۰	۳۵	۰	۲	۰		

خىزمەتگۈزۈرى گشتى

كۆي گشتى						جۈرى خىزمەتگۈزۈرى
پىيۈيىستىن	ھەيە	پىيۈيىستىن	ھەيە	پىيۈيىستىن	ھەيە	پاركى گشتى
۴	۵	۳	۵	۱	۰	شارى يارى
۲	۰	۱	۰	۱	۰	كىتەبخانەي گشتى
۲	۰	۱	۰	۱	۰	باخچەي گەرەك و يارى
۷	۱	۵	۰	۲	۱	گۈزەپانى ۋەرزىشى
۷	۳	۲	۲	۵	۰	يارىگاي ۋەرزىشى (مۆل)
۲	۰	۱	۰	۱	۰	رېگاي سەرەكى قېتايۇكرائو
۱	۲	۱	۲	۰	۰	رېگاي قېتايۇكرائو (گەرەكان)
۳	۰	۳	۰	۰	۰	پىرژەي (مېرى)
۲	۰	۲	۰	۰	۰	پىرژەي كەرتى (تاييەت)
۰	۰	۰	۰	۰	۰	

رووبهر قهزای داقوق - کمرکوک

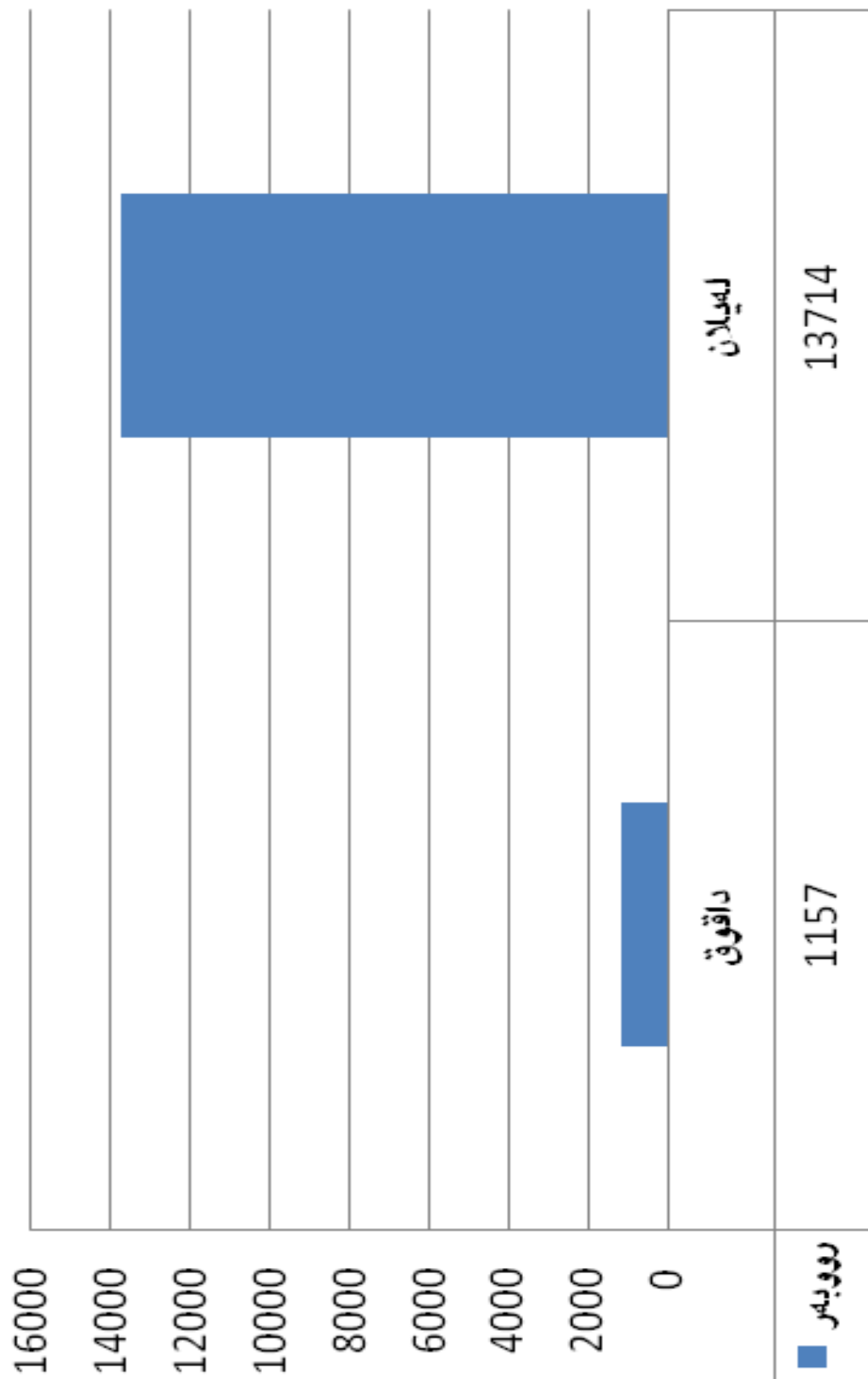

ژماره‌ی دانیشتوان قهزای داقوق-که‌رکوک

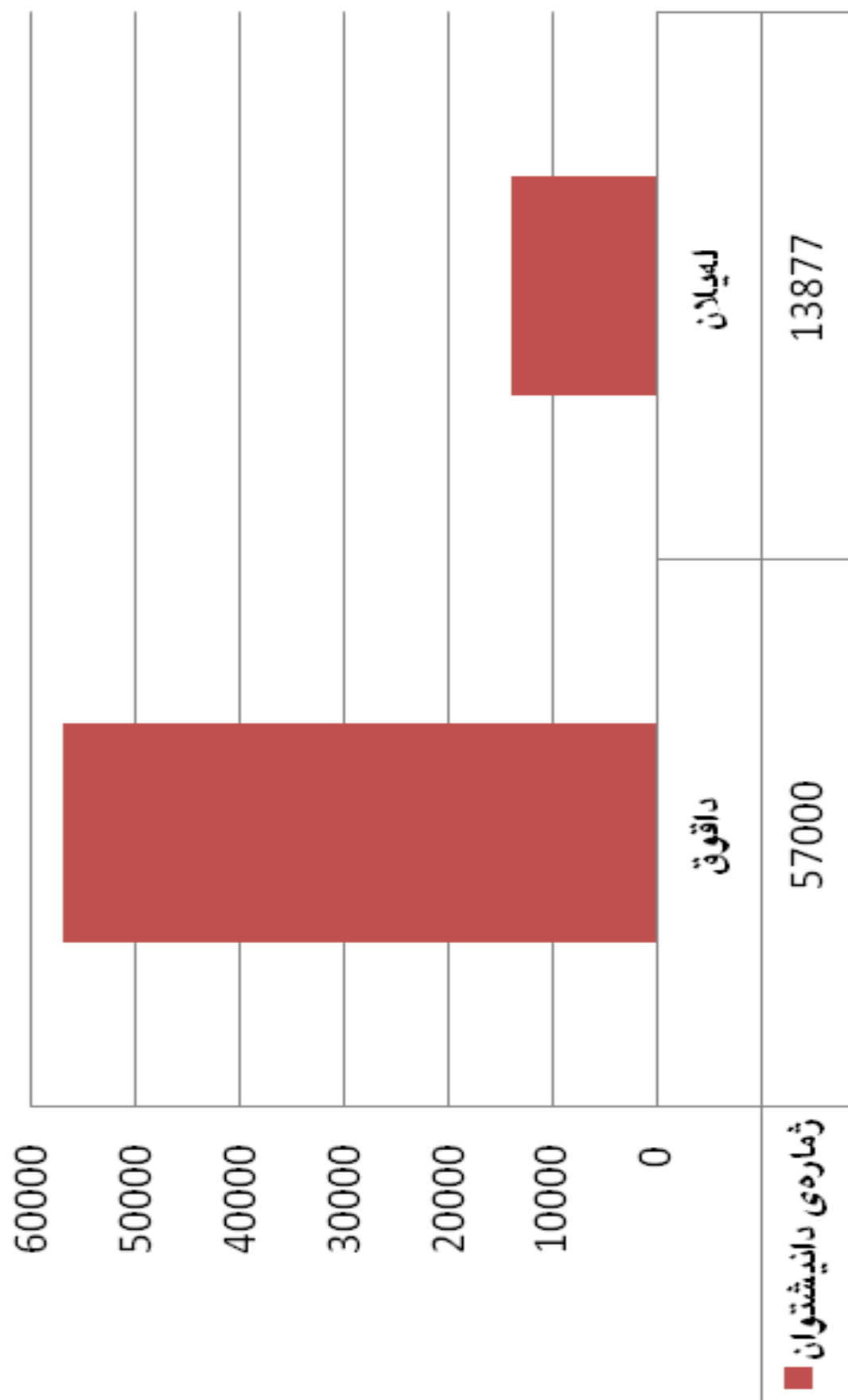

بوارى پەروەردە قەزاي داقوق - كەركوك

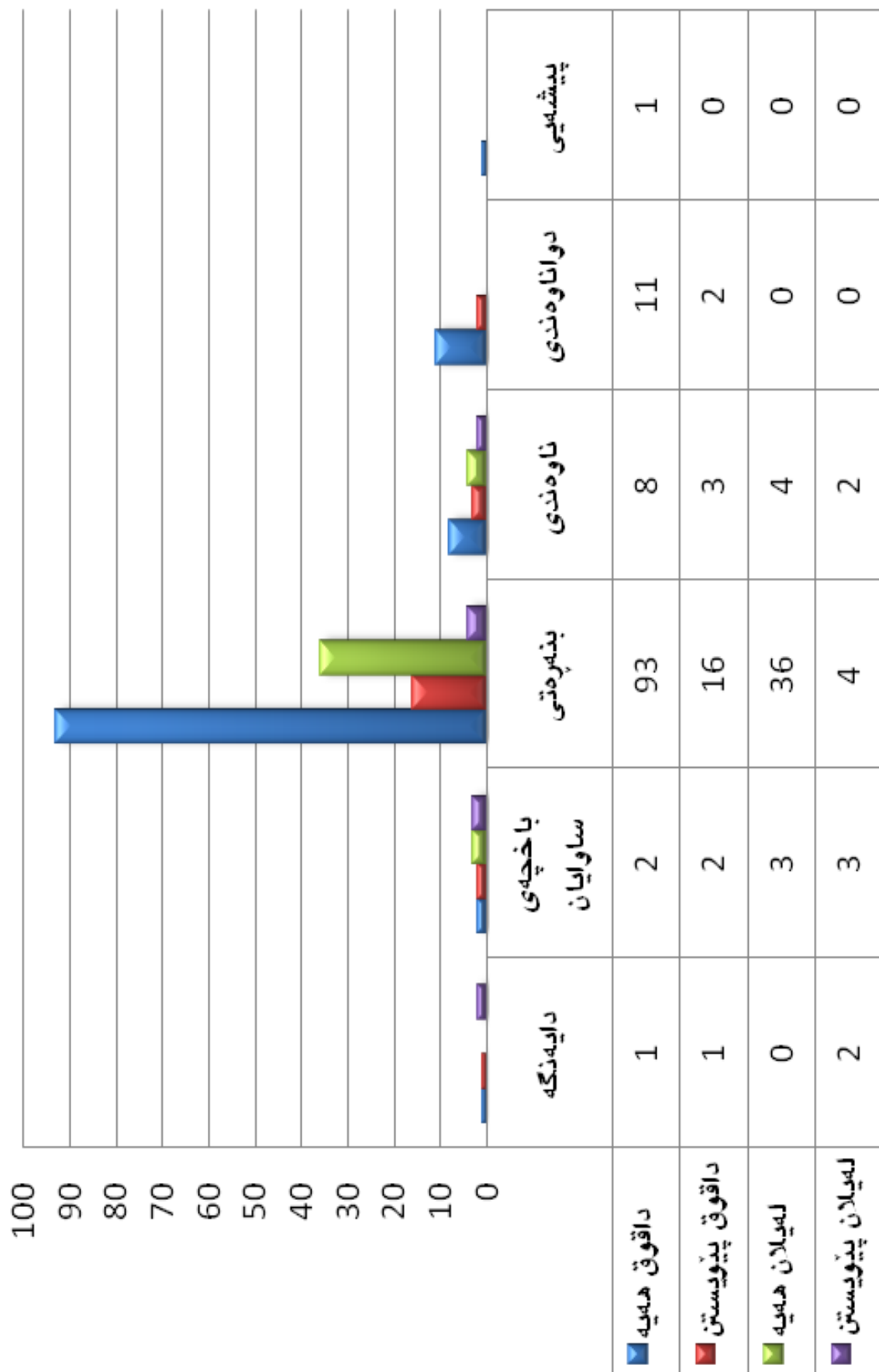

بۈيۈك پەرزەنت قەزاي داقوق-كەركوك

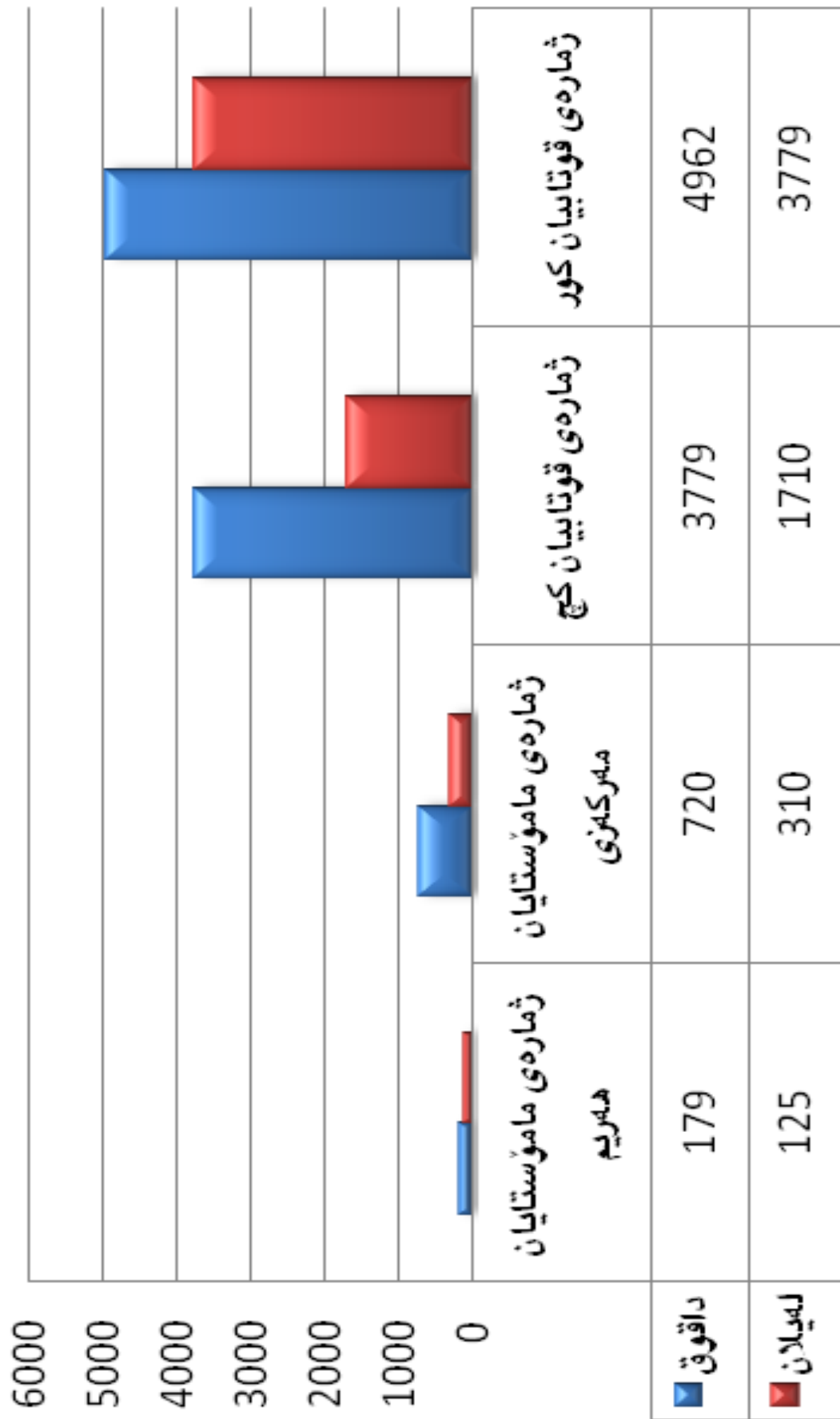

بوارى تهنډوروستى قهزاي داقوق-كهركوك

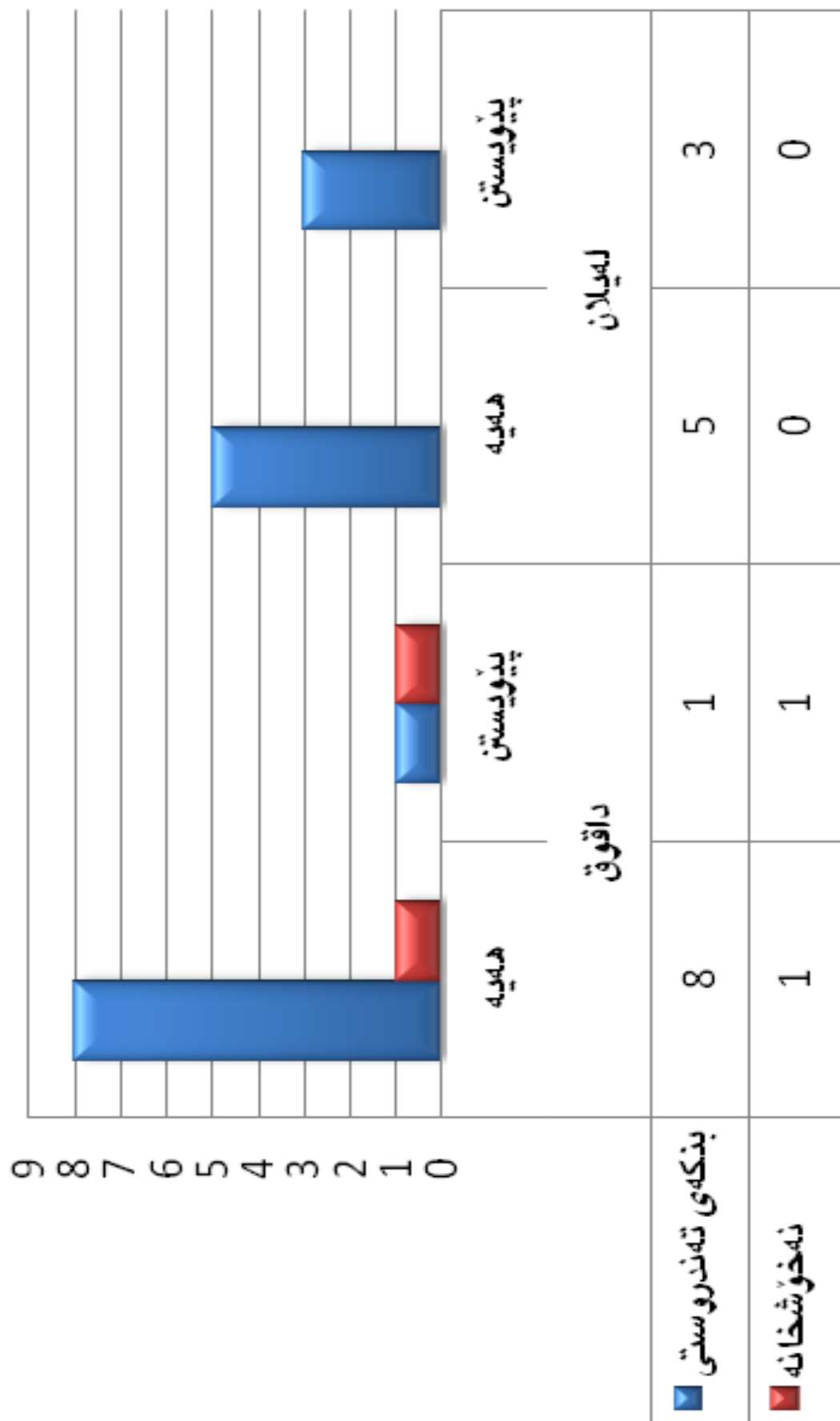

بوارى تەندۈرۈستى قەزاي داقوق - كەركوك

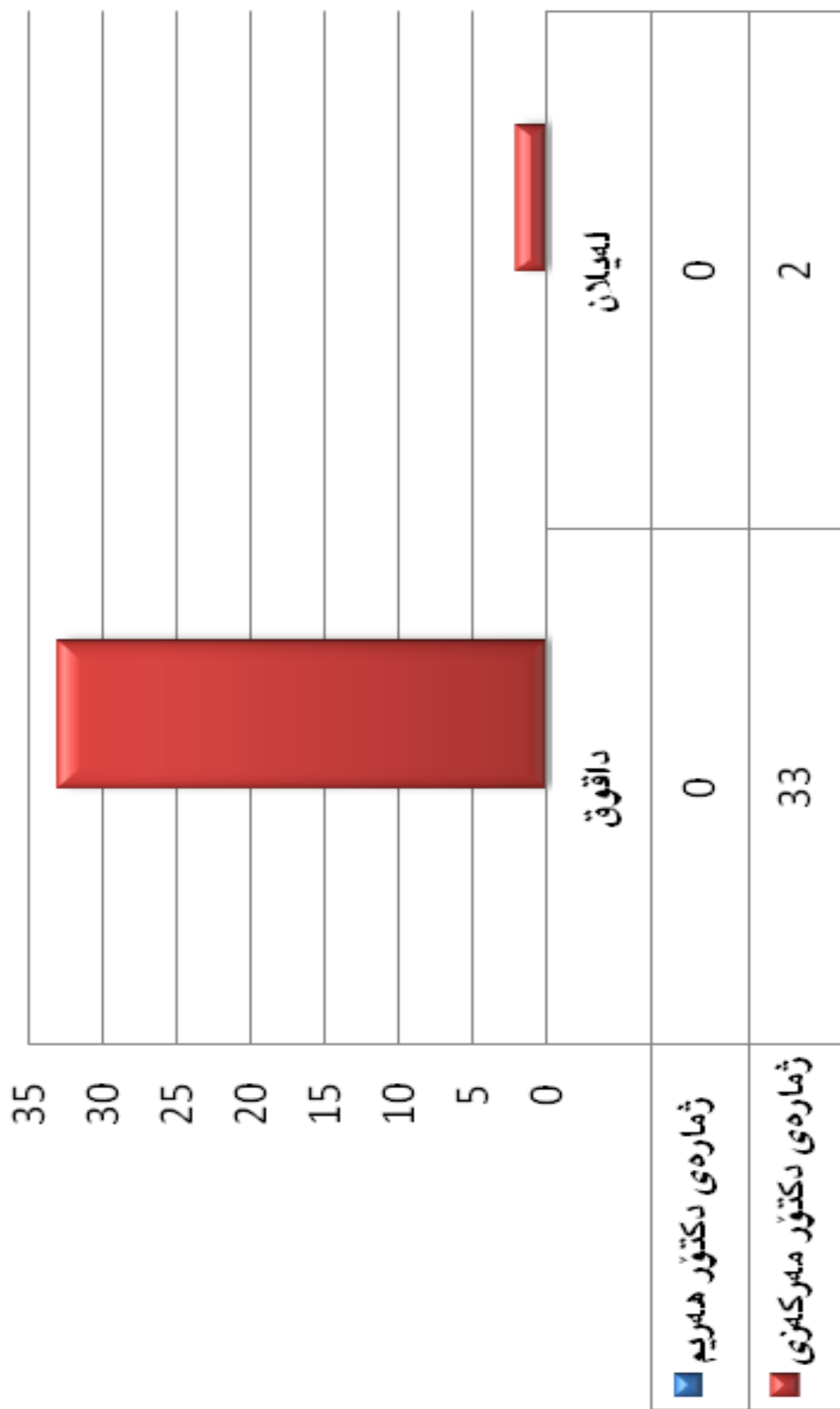

خرمه‌تگوزاری گشتی قهزای داقوق – کهرکوک

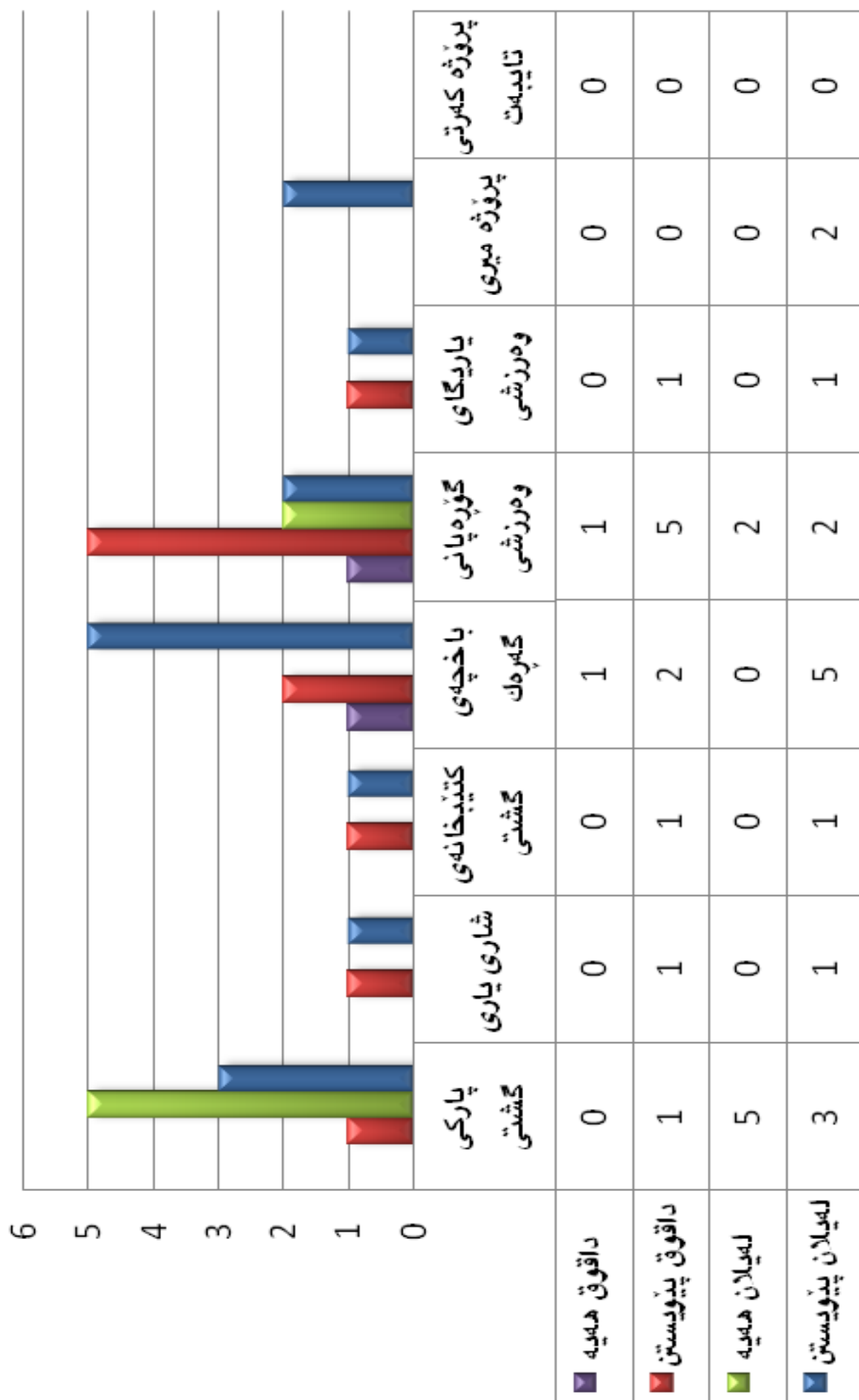

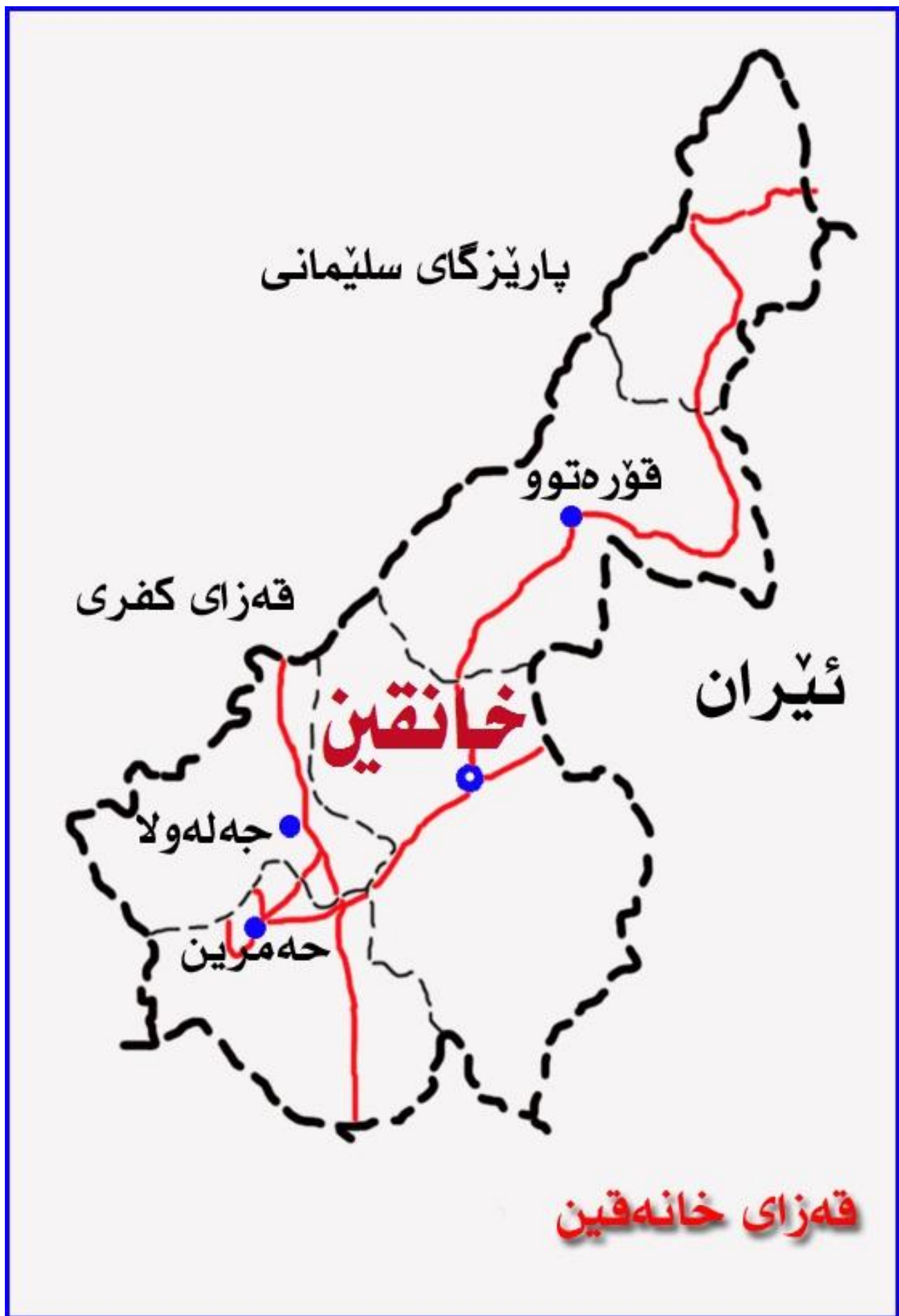

قهزای خانه قین - پاریزگای دیاله														
شوین	خانه قین	جه باره	قه ره ته په	سه عدیله	جه له ولا/گولا له	مه نده لی	کوی گشتی	زانیاری گشتی						
روویهر /دۆنم	۲م۲۶۶۲	۲کم۱۰۷۹	۳۱۸۰۰۰	۲کم۶۱۰	۲م۲۵۰	۵۸۴۰۰۰	۹۰۶۶۰۱							
دانیشتوان	۷۲۷۰۷	۱۵۷۵۸	۴۰۰۰۰	۴۵۰۰۰	۷۵۰۰۰	۳۰۰۰۰	۲۷۷۱۶۵							
بژوئی ژبان	قه تانیف	کشتوکال و ناژه لداری	فهرمانیهر	کشتوکال-کریکاری	جوزاو جوز	فهرمانیهر-کشتوکال								
نهمه	کورد - عرب-تورکمان	کورد-عهرب-ترکمان	عهرب - تورکمان	عهرب - ترکمان	کورد، عهرب، تورکمان	کورد، عهرب، تورکمان								
ناین	موسولمان-کاکهیی	موسلمان	موسلمان	موسلمان	موسلمان	کاکهیی								
شوینه واری کۆن	۰	۰	۰	۰	۰	۰								
سالی ته مریبکردن	۱۹۷۶	۰	۱۹۸۰-۱۹۹۰	۰	۱۹۶۸/۱۹۷۴	۱۹۷۵								
پروژهی ناو	مستودع ماو لکن حجم صغیر ۳۰ نسمة	۰	۳	۲	۰	۰								
پروژهی کارهبا		خرابه	ممانواهندی	۰	۱۳۲.۲۲ ک.وات	باش نیه								
سهنتمری رۆشنایی	۲	۰	۰	۰	۱	۰	۳	باری په روره						
							کۆی گشتی							
جوری خویندنگه	ههیه	پییوسته	ههیه	پییوسته	ههیه	پییوسته	ههیه							
دایهنگه	۰	۴	۰	۲	۰	۲	۱۲							
باخچهی ساوایان	۲	۴	۰	۱	۰	۲	۱۱							
بنه پستی	۷۰	۲۰	۲۰	۰	۱۰	۲۴	۴۳							
ناوهندی	۱۵	۱۰	۴	۰	۵	۴	۲۲							
دواناوهندی	۱۸	۱۰	۱	۲	۳	۸	۱۷							
پیشهیی	۱	۰	۰	۱	۱	۰	۳							
لایهنی دامه زانندن	مرکزی	هریم	مرکزی	هریم	مرکزی	هریم	مریم							
ژمارهی ماموستایان	۱۲۰۱	۵۸۲	۱۲۸	۵۰۱	۲۳۲	۷۰۴	۱۶۷۷							
رمگهی قوتاییان	کوچ	کچ	کوچ	کچ	کوچ	کچ	کچ							
ژمارهی قوتاییان	۹۱۳۲	۷۱۹۸	۱۳۴۰	۱۱۹۱	۸۵۳۲	۷۵۱۸	۳۶۰۱۳	باری بئندوستی						
							کۆی گشتی							
جوری بنگه ی ته لندوستی	ههیه	پییوسته	ههیه	پییوسته	ههیه	پییوسته	ههیه							
بنگهی ته لندوستی	۱۱	۰	۳	۲	۰	۳	۱۴							
نه خوشخانه	۱	۰	۱	۰	۱	۴	۷							
لایهنی دامه زانندن	مرکزی	هریم	مرکزی	هریم	مرکزی	هریم	مریم							
ژمارهی دکتور	۴۷	۵	۳	۰	۵	۸	۲۱							
							کۆی گشتی							
جوری غزمه تگوزاری	ههیه	پییوستن	ههیه	پییوستن	ههیه	پییوستن	ههیه							
پارکی گشتی	۴	۴	۰	۱	۰	۲	۱۰							
شاری یاری	۰	۲	۰	۱	۰	۱	۷							
کتیبخانه ی گشتی	۱	۱	۰	۱	۰	۱	۵							
باخچه ی گهرک و یاری	۳	۱۵	۴	۲	۰	۵	۳۰							
گۆزه پانی و مرزشی	۵	۶	۰	۲	۰	۳	۲۰							
یاریگای و مرزشی	۰	۲	۰	۱	۰	۲	۱۱							
ریگای قیرتا و سه ره کی	۰	۲۸م	۰	۲۰م	۰	۲م	۵۴م							
ریگای قیرتا و (گهرمکان)	۷م	۱۴م	۰	۰	۰	۶م	۴۰م							
پروژه ی (میری)	۱	۱۷	۰	۰	۰	۱	۲۱							
پروژه ی کمرتی (تاییهت)	۰	۲	۰	۰	۰	۰	۰	خزانه تک وزاری گشتی						
پارکی گشتی	۴	۴	۰	۱	۰	۲	۱۰							
شاری یاری	۰	۲	۰	۱	۰	۱	۷							
کتیبخانه ی گشتی	۱	۱	۰	۱	۰	۱	۵							
باخچه ی گهرک و یاری	۳	۱۵	۴	۲	۰	۵	۳۰							
گۆزه پانی و مرزشی	۵	۶	۰	۲	۰	۳	۲۰							
یاریگای و مرزشی	۰	۲	۰	۱	۰	۲	۱۱							
ریگای قیرتا و سه ره کی	۰	۲۸م	۰	۲۰م	۰	۲م	۵۴م							
ریگای قیرتا و (گهرمکان)	۷م	۱۴م	۰	۰	۰	۶م	۴۰م							
پروژه ی (میری)	۱	۱۷	۰	۰	۰	۱	۲۱							
پروژه ی کمرتی (تاییهت)	۰	۲	۰	۰	۰	۰	۰							

روبهرو و ژماره‌ی دانیشتوان قهزای خانقین-دیاله

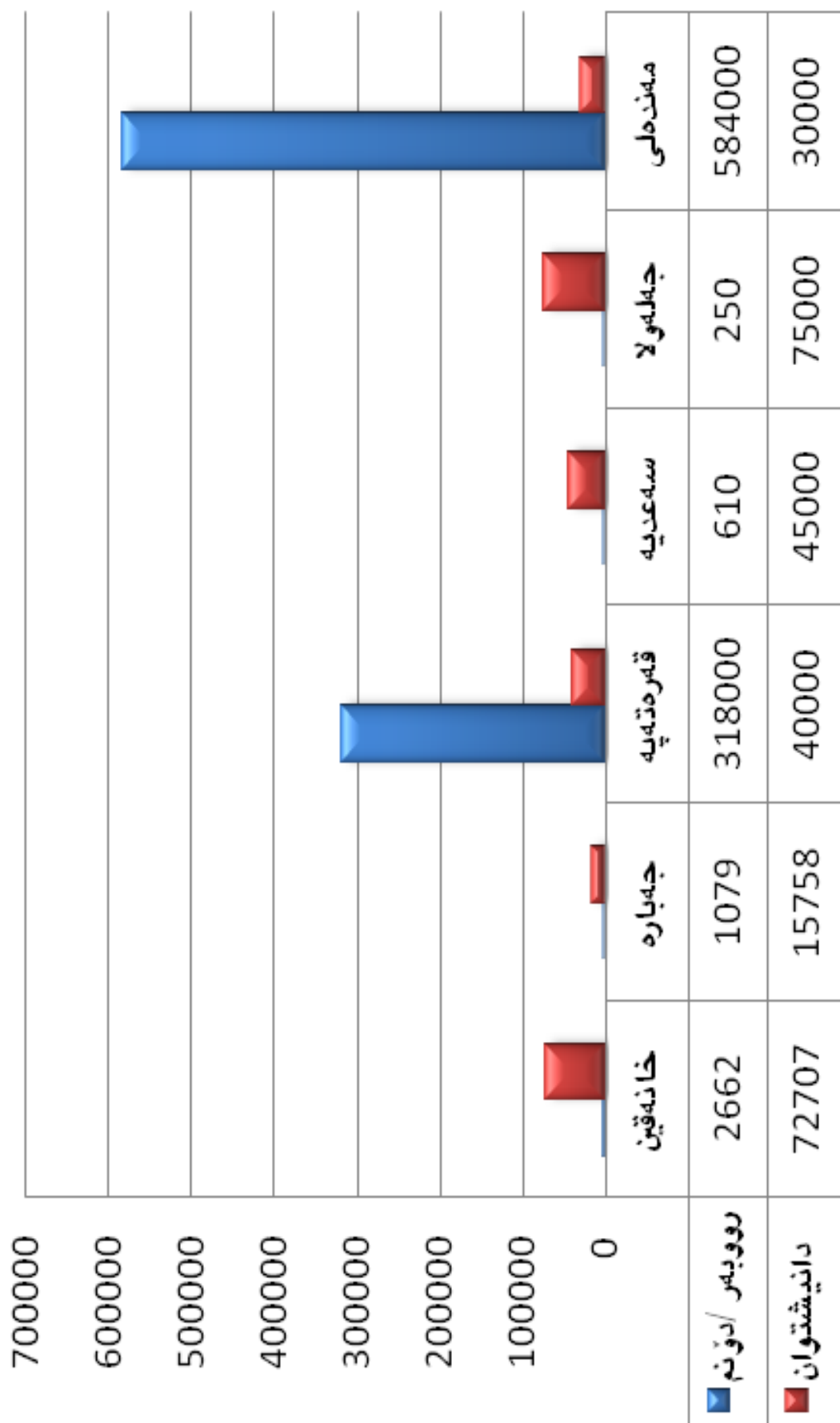

بوارى په وروڼه قهزای خانقین - دیاله

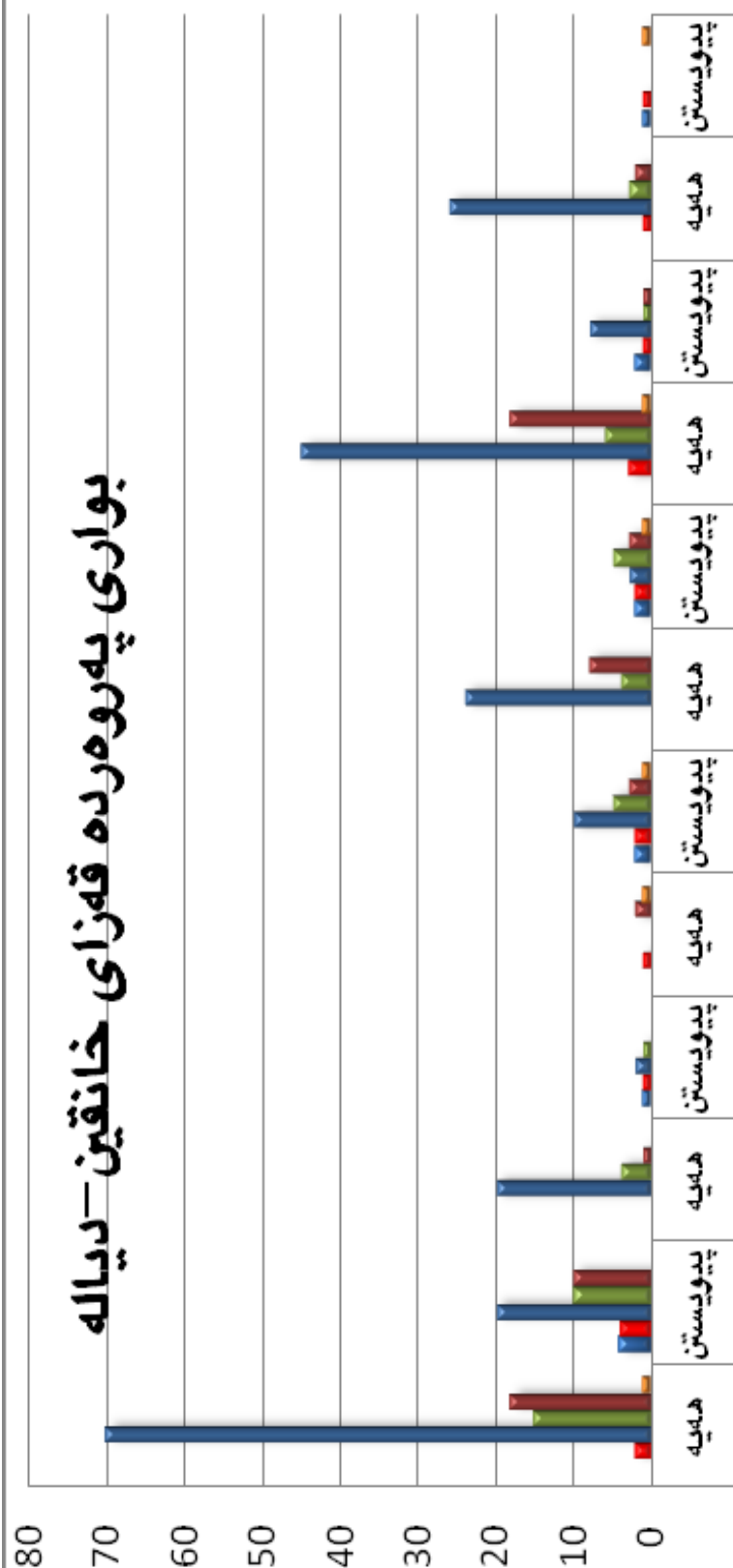

دايه‌نگه	0	4	0	0	1	0	2	0	2	0	0	1
باخچه‌ی ساوايان	2	4	0	0	1	1	2	0	2	3	1	1
بزه‌رستی	70	20	20	20	2	0	10	24	3	45	8	0
ناوه‌ندی	15	10	4	4	1	0	5	4	5	6	1	0
دواناوه‌ندی	18	10	1	1	0	2	3	8	3	18	1	0
پیشه‌یی	1	0	0	0	0	1	1	0	1	1	0	1

یواری په وروړده قهزای خانقین-دیاله

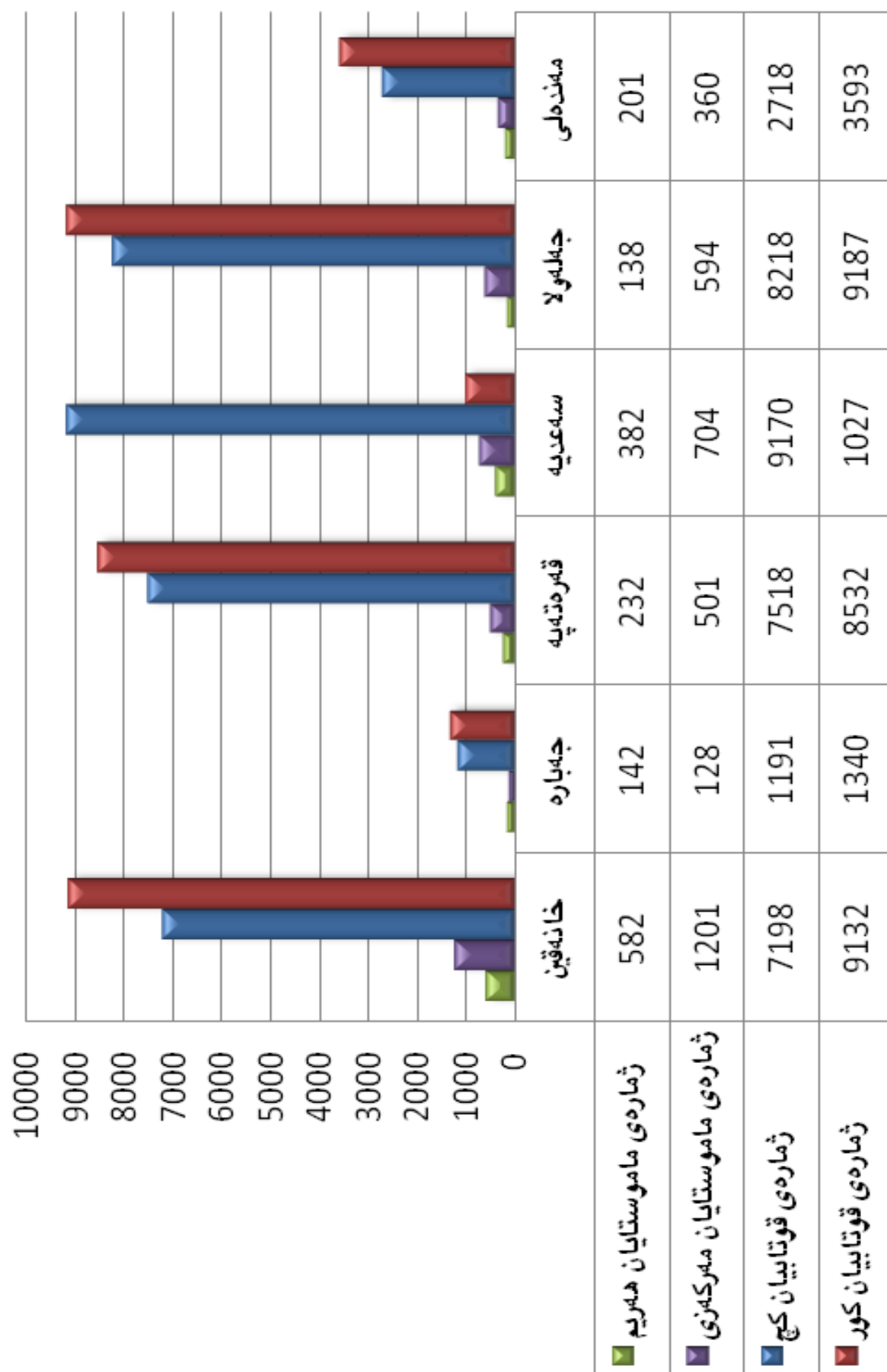

بواری تهنوروستی قهزای خانقین-دیاله

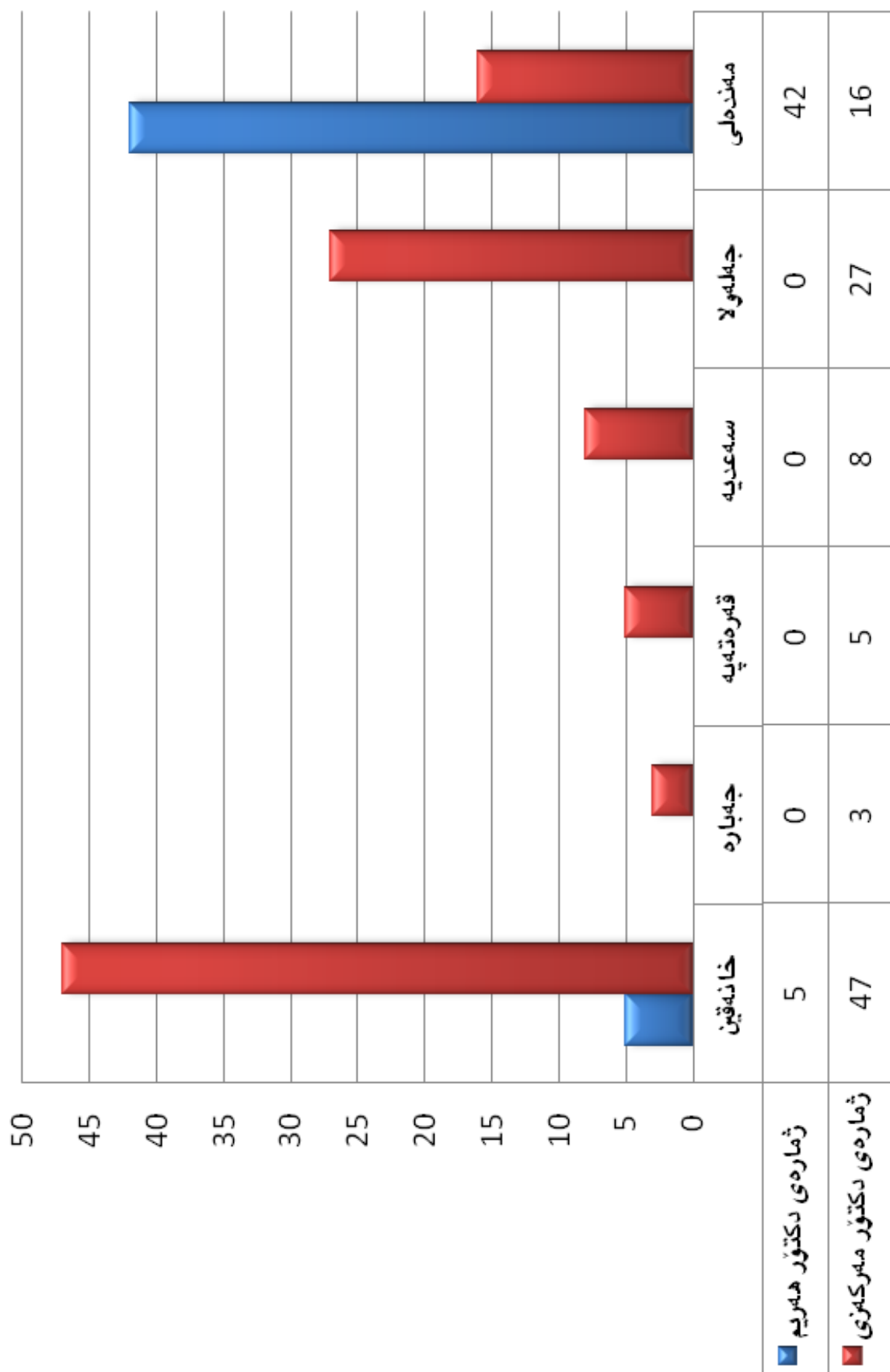

بواری ته‌ندروستی قهزای خانقین-دیاله

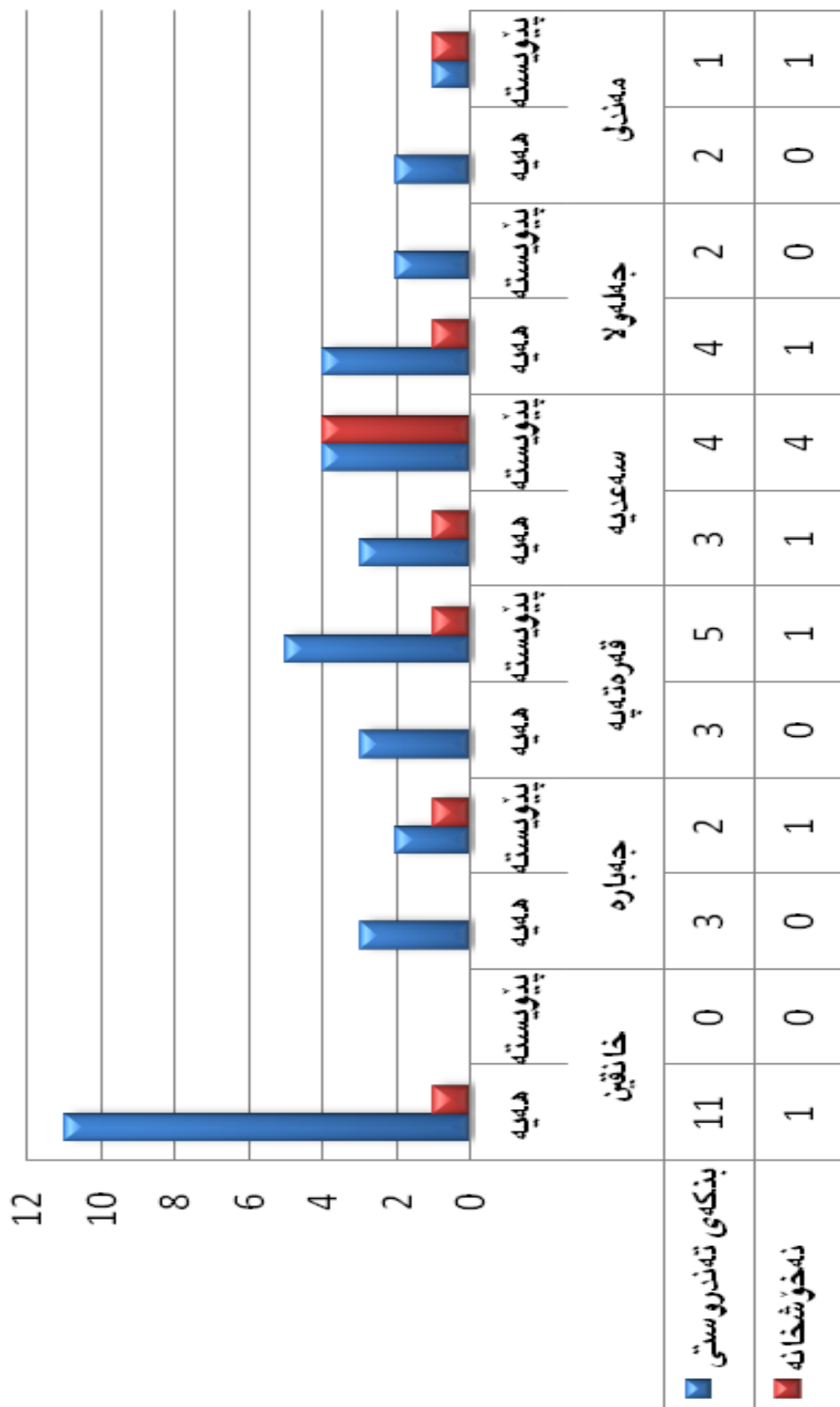

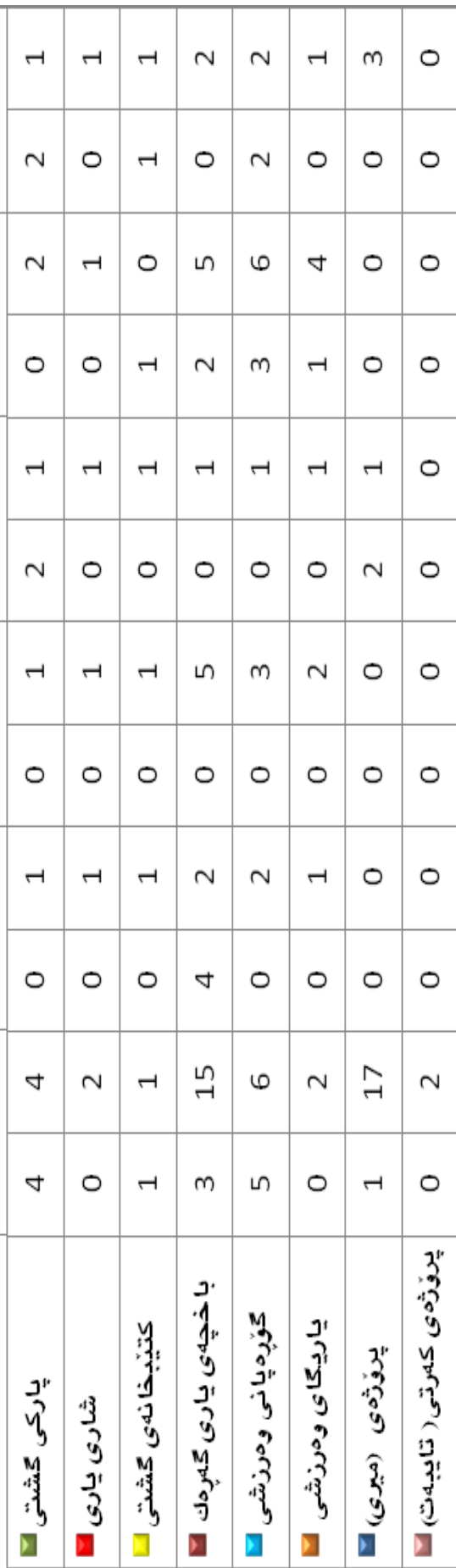

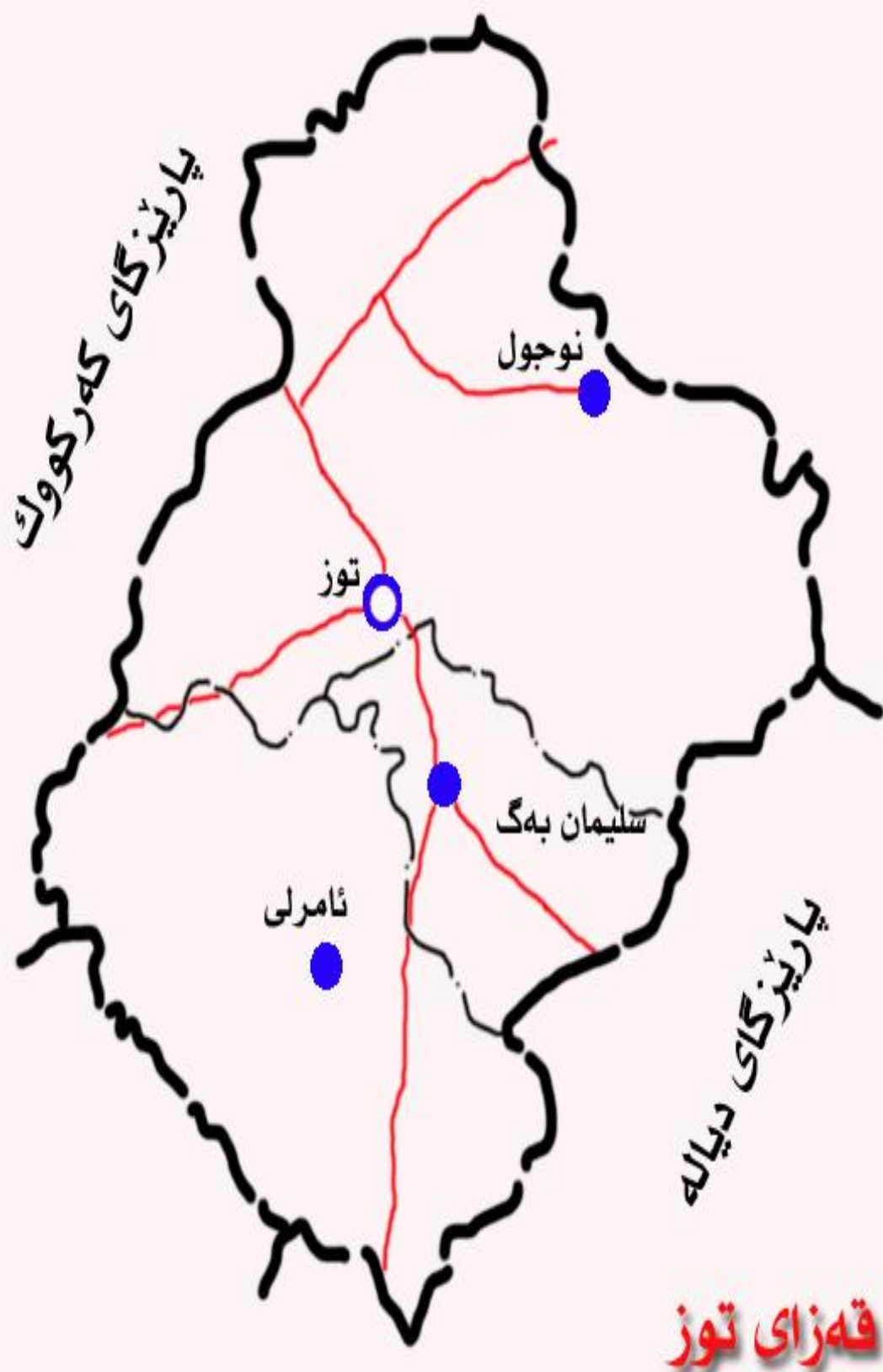

زانبارى گشتى

شۈيىن	دوزخورماتوو
رووبەر	۲م۴۴
ژمارەى دانىشتوان	۱۷۰۰۰
بژيوى ژيان	زراعە-تجارە
نەتەرە	كورد-عەرەب - توركمان
ئايىن	موسلمان
شۈيىنەوارى كۆن	-----
سالى تەعريب كىردى	۱۹۸۸
پىرۋەى ئاۋ	ھەيە
پىرۋەى كارەبا	خرابە
سەنتەرى رۆشنىيىرى	۱۸

بۆرى پەرورە

جۈرى غوئىدنگە	ھەيە	پىنويستىن
دايەنگە	۰	۵
باخچەى ساوايان	۵	۵
بىنەرەتى	۳۵	۵
ئاۋەندى	۹	۳
دواناۋەندى	۱	۳
پىشەيى	۲	۲
لايەنى دامەزراندن	مەركەزى	ھەرىم
ژمارەى مامۇستايان	۳۰۱۹	۵۷۴
رەگەزى قوتايان	كور	كچ
ژمارەى قوتايان	۱۰۹۲۵	۹۸۷۵

بۆرى تەندروستى

جۈرى بىنگەى تەندروستى	ھەيە	پىنويستىن
بىنگەى تەندروستى	۲	۳
نەخۇشخانە	۱	۳
لايەنى دامەزراندن	مەركەزى	ھەرىم
ژمارەى دىكتۇر	۲۱	۰

خىزمەتگوزارى گشتى

جۈرى خىزمەتگوزارى	ھەيە	پىنويستىن
پاركى گشتى	۷	۱۵
شارى يارى	۲	۳
كتىبخانەى گشتى	۱	۲
باخچەى گەرەك و يارى مىدالان	۰	۲۵
گۆپەپانى ۋەزىشى	۵	۱۰
يارىگەى ۋەزىشى جۇراۋجۇر	۲	۵
رىنگەى قىرتاۋ (سەرەكى)	۳م	۲۰م
رىنگەى قىرتاۋ (گەرەكان)	۱۴م	۵۰م
پىرۋەى (مىرى)	۰	۰
پىرۋەى كەرتى (تايىبەت)	۰	۰

رووبهر و ژماره‌ی دانیشتوان قه‌زای دوزخورماتوو - سه‌لاحه‌دین

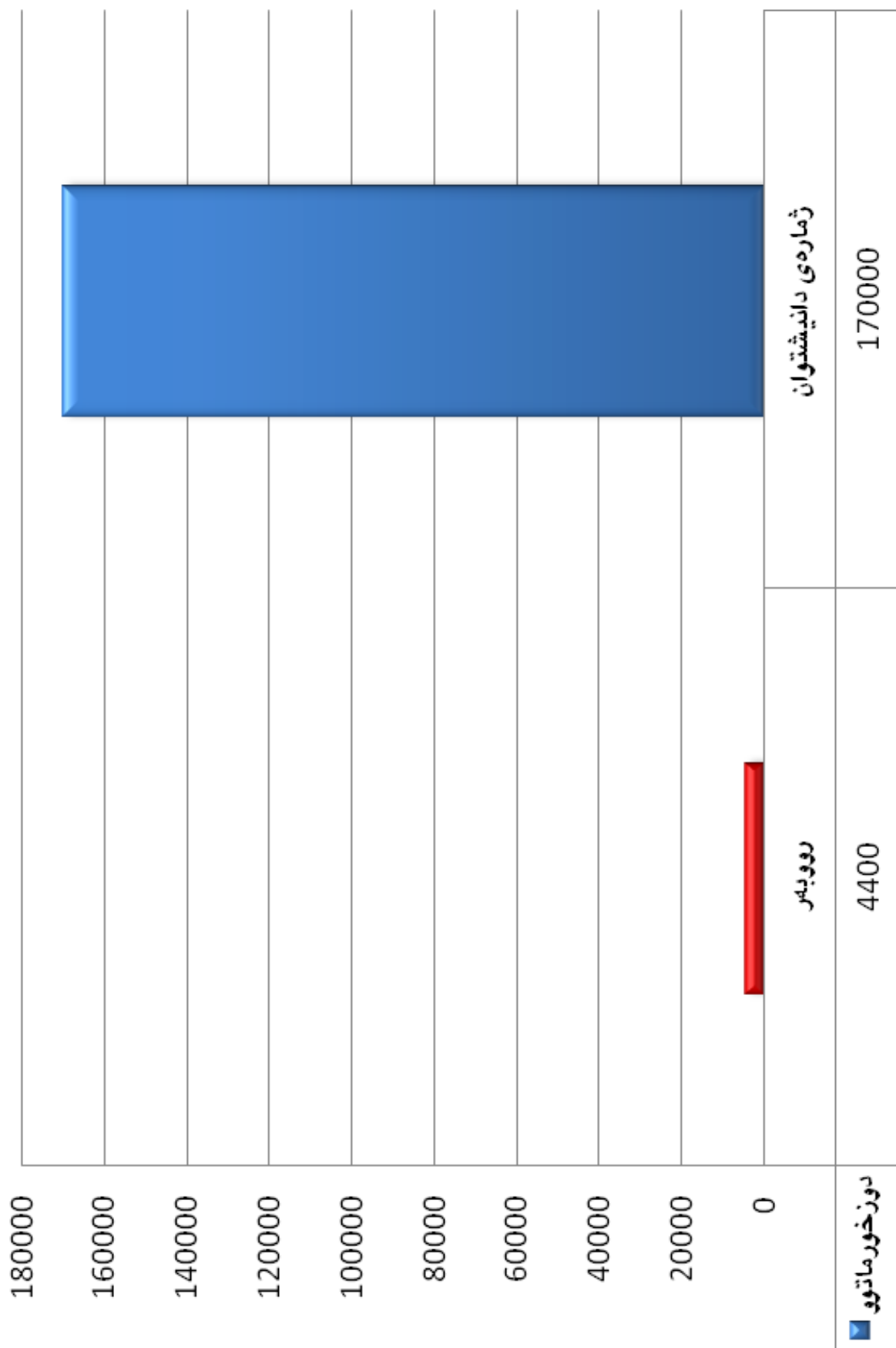

بوارى په روړه رده قهزای دوزخوړ ماتوو - سه لاهه دین



بوارى پەرورده قەزاي دوزخورماتوو - سەلاحدەين

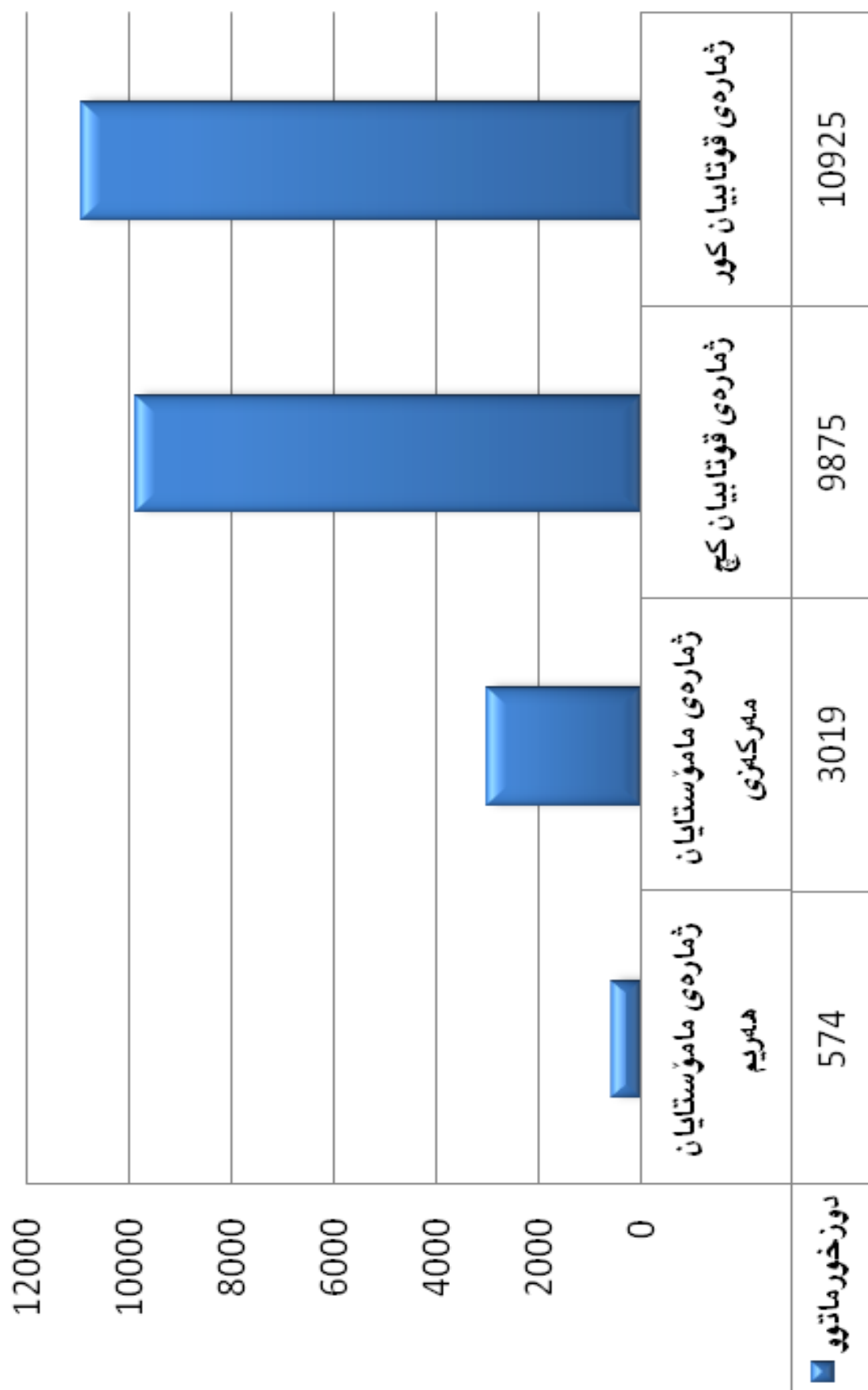

بوارى ته‌ندروستى قه‌زاي نوز خورماتوو - سه‌لا حه‌دين

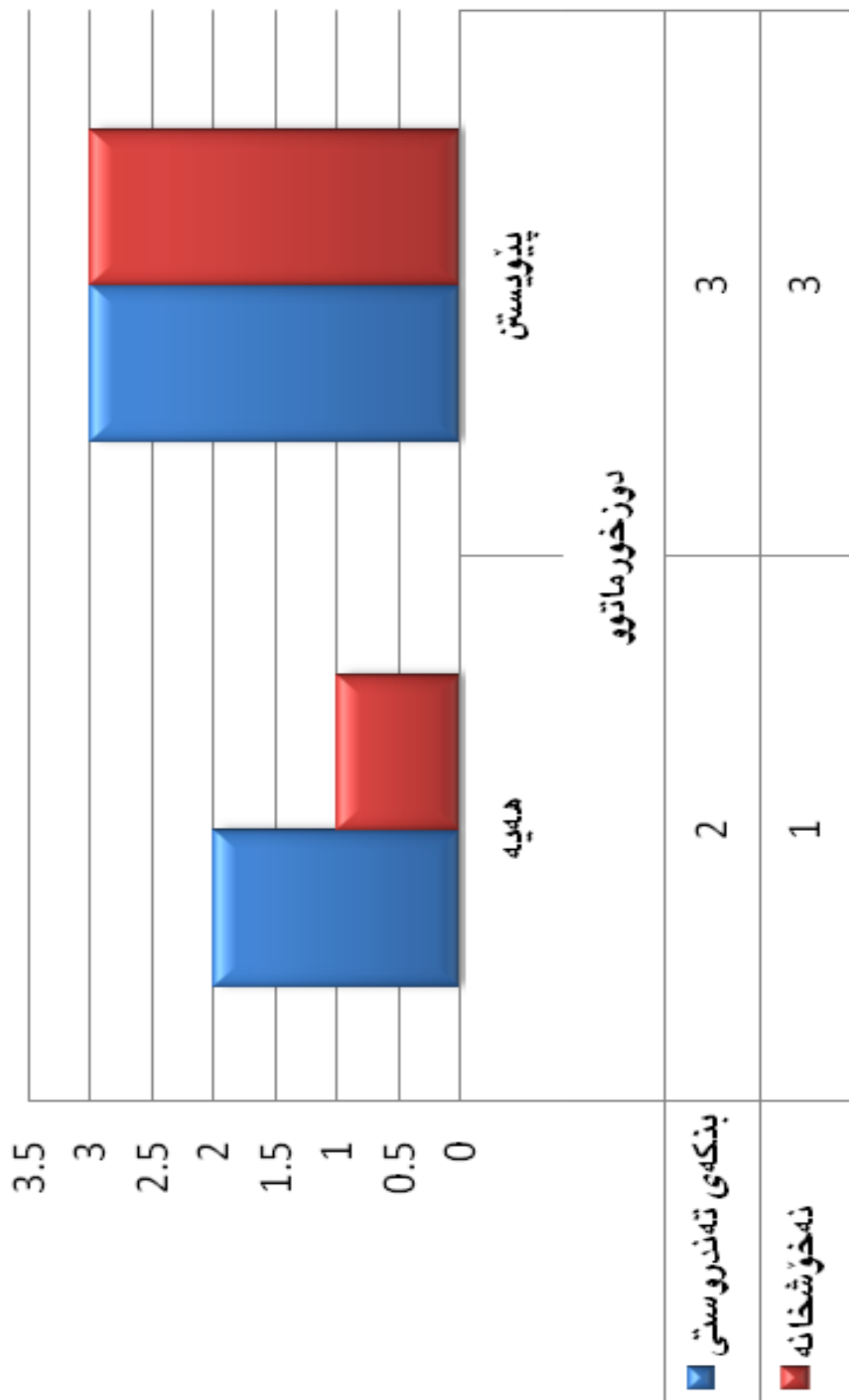

بوی ته‌ندروستی قه‌زای نوزخوړماتو-سه‌لاحدین

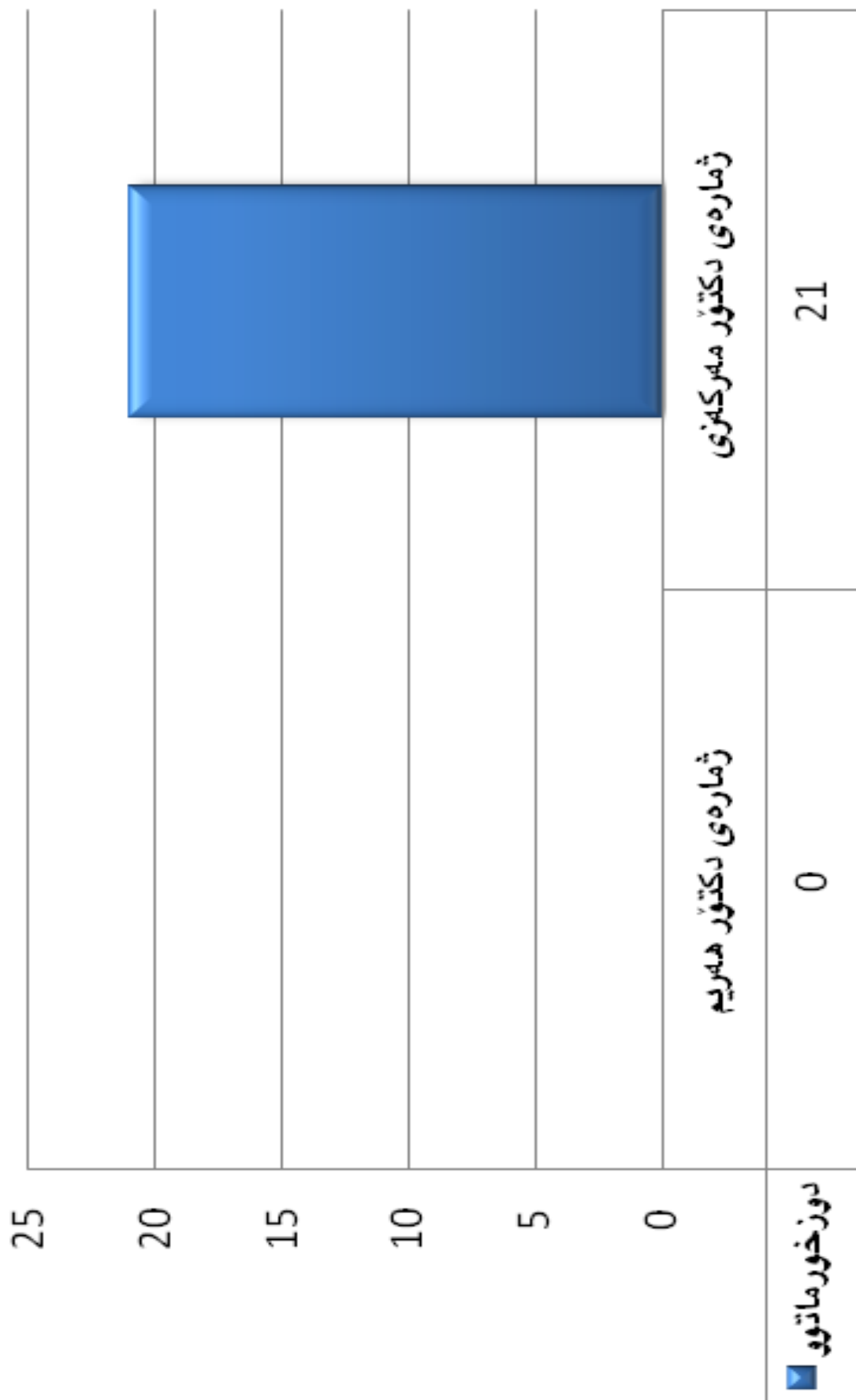

بۆلۈم خىزمەتگۈزارى گىشتى قەزاي بوزخورماتوو - سەلاھەدەدەين

